Nintendo-Spaß – Tag für Tag!

# Nintendo Today!

Nintendo Today! ist eine App, die dich täglich mit Nintendo-Neuigkeiten versorgt, die ganz auf deine Vorlieben zugeschnitten sind – darunter Neuigkeiten rund um Nintendo Switch 2, Videos, Comics und mehr!

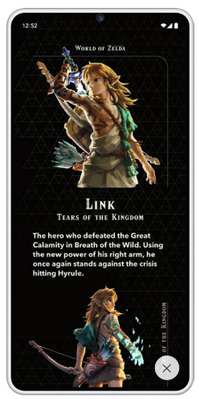

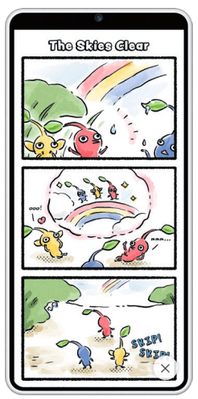


**JETZT ERHÄLTLICH!**

Screenshots aus der englischen Version. Nintendo Today! ist komplett in deutscher Sprache verfügbar.

Laden im App Store

JETZT BEI Google Play

Apple and Apple logo are trademarks of Apple Inc., registered in the U.S. and other countries. App Store is a servicemark of Apple Inc. Google Play and Google Play logo are trademarks of Google LLC.

Diese App steht als kostenloser Download zur Verfügung. Ein kompatibles Smart-Gerät und ein Nintendo-Account werden benötigt. Es können Gebühren für die Internetverbindung anfallen.

**Einfach QR-Code einlesen zum Herunterladen!**

"QR Code" is a registered trademark of Denso Wave Incorporated.

© Nintendo

Nintendo

Nintendo Magazine

Nintendo Switch 2 – Sonderausgabe

Sonderausgabe 2025

# Nintendo Magazine

**Kostenlos!**
Für dich zum Mitnehmen.

SONDER-AUSGABE 2025

NINTENDO SWITCH™

# Jetzt erhältlich!

# MARIO KART™ WORLD

**Starte deinen Motor und heize durch eine riesige Welt!**

# ZERSCHMETTERN!
# ERKUNDEN!
# BANANEN!!

DONKEY KONG™
BANANZA

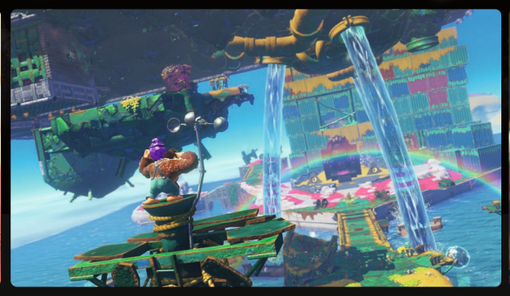

Die größte Mario Party –
gemeinsam, wann und wo du willst!

# SUPER MARIO PARTY™ JAMBOREE
## NINTENDO SWITCH 2 EDITION

+

# JAMBOREE TV

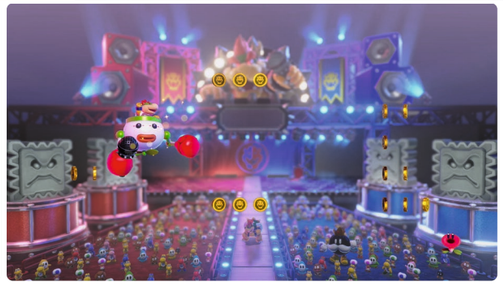

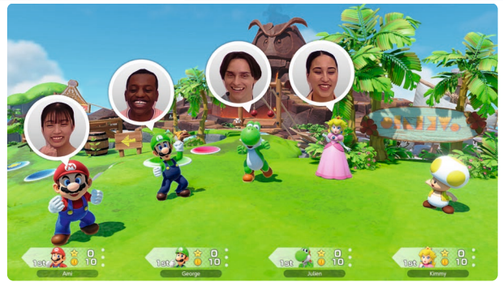

# Inhalt

Nintendo Switch 2 – Sonderausgabe


12 Nintendo Switch 2

16 Joy-Con 2-Controller

22 GameChat

28 GameShare

30 Spiele, die auf Nintendo Switch 2 gespielt werden können

34 Nintendo Switch 2-Spiele

50 Nintendo Switch 2 Edition-Spiele

58 Nintendo Classics

62 Informationen zur Konsole

68 Zubehör für Nintendo Switch 2

70 Virtuelle Softwarekarten

72 Datentransfer von Nintendo Switch

74 Fragen und Antworten

78 Nintendo Switch App

79 Spezifikationen


Screenshots aus der englischen Version.

# 2

# Das ist neu bei Nintendo Switch 2

Prozessorleistung, Geschwindigkeit und Grafik wurden mit Nintendo Switch 2 deutlich verbessert. Diese Änderungen ermöglichen neue Spielweisen.

▲ Donkey Kong Bananza: Unterstützt bis zu 1080p bei 60 fps sowie HDR im Handheld- und im Tisch-Modus

## Ein detailreicherer Bildschirm erweckt deine Spiele zum Leben

HDR („hoher Dynamikumfang")-Unterstützung ermöglicht größeren, noch detaillierteren Kontrast zwischen hellen und dunklen Bildbereichen.* So kannst du auf einem Bildschirm spielen, der selbst kleinste Details in brillanter Klarheit darstellt.

*HDR-Unterstützung hängt von der jeweiligen Software ab.

**F: Was ist HDR?**

**A: HDR („high dynamic range", zu Deutsch „hoher Dynamikumfang") ist eine Technologie, die einen größeren Helligkeitsumfang (den Dynamikumfang) und größeren Kontrast als zuvor ermöglicht.**

Zuvor konnte es vorkommen, dass das Innere einer Höhle vollständig schwarz war oder weiße Wolken mit dem Himmel verschmolzen und nur undeutlich zu erkennen waren. Mit HDR lassen sich Objekte realistischer darstellen, so wie wir sie auch mit bloßem Auge wahrnehmen würden.

## Größerer Bildschirm, gleichbleibende Dicke

Auf dem eingebauten 7,9-Zoll-LCD-Bildschirm kommen deine Spiele ganz groß raus. Freu dich auf ein flüssiges Spielerlebnis – überall und jederzeit. Während sich die Dicke der Konsole nicht ändert, ist der Bildschirm, bezogen auf die Fläche, ca. 1,6-mal größer als der Bildschirm von Nintendo Switch.

## Hochauflösender Bildschirm

Der integrierte LCD-Bildschirm kann im Handheld-Modus Bilder in Full-HD-Auflösung (1080p) darstellen. Auf einem Bildschirm mit fast doppelt so vielen Pixeln wie dem von Nintendo Switch kannst du deine Spiele in höherer Auflösung und größerem Detailreichtum genießen.

**F: Was ist „Full HD"?**

**A: Dieser Begriff steht für die Anzahl der in einem Bild angezeigten Pixel.**

Spielgrafik besteht aus vielen wechselnden Bildern pro Sekunde, die wiederum aus vielen kleinen Punkten, den Pixeln, zusammengesetzt sind. „Full HD" bedeutet, dass das Bild horizontal aus 1920 Pixeln und vertikal aus 1080 Pixeln besteht.

## Flüssiges Rendern

Die maximale Bildfrequenz von 120 fps ermöglicht noch reibungsloseres Gameplay in unterstützten Spielen. Die Bildfrequenz hängt von der jeweiligen Software ab.

**F: Was bedeutet „Bildfrequenz"?**

**A: Dieser Wert gibt an, wie viele Bilder beim Spielen pro Sekunde angezeigt werden.**

Je höher der Wert, umso mehr Bilder werden pro Sekunde angezeigt. Ist die Bildfrequenz höher, erscheinen Bewegungen flüssiger und das Spielerlebnis wird komfortabler.

# Verwende die Station fürs Spielen auf einem größeren Bildschirm

Verbinde deine Nintendo Switch 2-Konsole über die zugehörige Station mit einem kompatiblen Fernseher und lass dir mit Auflösungen von bis zu 4K kein Detail mehr entgehen. Die Konsole unterstützt auch HDR und Bildfrequenzen von bis zu 120 fps auf kompatiblen Fernsehern.* Die Nintendo Switch 2-Station verfügt über einen eingebauten Lüfter, der dazu beiträgt, die Leistung auf einem gleichmäßigen Niveau zu halten.

*4K-Auflösung und HDR sind in unterstützten Spielen verfügbar und erfordern einen kompatiblen Bildschirm. Die Bildfrequenz ist bei 4K-Ausgabe auf maximal 60 fps begrenzt.

# Klare Klang-qualität und 3D-Sound

Durch die Anpassung der Balance zwischen den Tonfrequenzbereichen wirken Klänge klarer und natürlicher. Tauche ein in Spiele mit dreidimensionalem Sound, der klingt, als käme er aus allen Richtungen. Surround Sound (linearer PCM) verfügbar in unterstützten Spielen. Surround-Sound-Effekt bei Ausgabe über die eingebauten Lautsprecher erfordert ein System-Update.

# Neuer Aufsteller mit frei anpassbarem Sichtwinkel

Mit dem großen, stabilen Aufsteller kannst du deine Nintendo Switch 2 im Tisch-Modus platzieren, wie du möchtest. Mit einem Neigungswinkel von bis zu 150 Grad findest du immer eine komfortable Position. Perfekt, um gemeinsam zu spielen!

# Komfortables Aufladen

Zusätzlich zum **USB-C-Anschluss**, unten an der Konsole befindet sich nun oben ein weiterer USB-C-Anschluss. Dies ermöglicht problemloses Aufladen auch dann, wenn der USB-C-Anschluss unten an der Konsole schwer zu erreichen ist.

Schließe das Netzteil an und spiele im Tisch-Modus, während die Konsole auflädt.

# Größerer, schnellerer Speicher

Nintendo Switch 2 verfügt über 256 GB internen Speicherplatz – achtmal so viel wie Nintendo Switch – zum Speichern deiner Spiele-Downloads, Speicherdaten und mehr. Die Konsole kann Daten auch schneller lesen und schreiben.

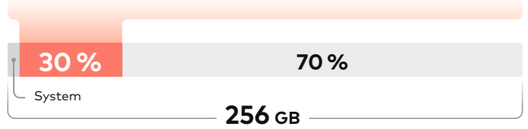


**Nach dem Download dieser Spiele ist immer noch 70 % des internen Speichers verfügbar.**

Ein Teil des internen Speicherplatzes ist für das Betriebssystem reserviert.

**Erweitere deinen Speicherplatz mit microSD Express Cards**

**Lizenzierte microSD Express Cards für Nintendo Switch 2 sind im Einzelhandel erhältlich, der Nintendo-Spiele im Sortiment hat.**

Benötigst du mehr Speicherplatz? Nintendo Switch 2 verwendet einen neuen Standard für erweiterbaren Speicher, microSD Express (separat erhältlich), der schnellere Lese- und Schreibgeschwindigkeiten für Daten ermöglicht.

**Hinweis: Nintendo Switch 2 ist nur mit microSD Express Cards kompatibel.**

## Spiele Nintendo Switch 2-Titel sowie kompatible Nintendo Switch-Spiele.

### Nintendo Switch Online-Mitglieder können den Service auf Nintendo Switch 2 weiterhin nutzen.

Auf Nintendo Switch 2 kannst du neben Nintendo Switch 2-Titeln auch kompatible physische und digitale Titel spielen, die für Nintendo Switch erschienen sind. Manche Nintendo Switch-Titel werden eventuell nicht unterstützt oder sind nicht voll kompatibel mit Nintendo Switch 2. Weitere Informationen findest du auf der offiziellen Nintendo-Website. ▶

# Joy-Con 2-Controller verbinden sich… mit einem *Schnapp*

Nintendo Switch 2 verfügt über zwei Joy-Con 2-Controller. Lege die Joy-Con 2-Controller einfach an den Seiten der Konsole an und schon schnappen sie ein – die eingebauten Magnete machen es möglich. Diese starken Magnete bieten den Controllern zu jeder Zeit festen Halt an der Konsole. Um sie zu entfernen, drückst du einfach den Entriegelungsknopf auf der Rückseite – und schon kannst du sie ganz leicht abnehmen!

## Auch Zubehörteile verwenden diese neue Verbindung

Die Joy-Con 2-Halterung und das Joy-Con 2-Lenkrad (separat erhältlich) machen sich die neue Verbindung ebenfalls zunutze.




## HD-Vibration 2 – Noch intensiver, noch ausgefeilter.

Mit einem Spektrum von leichtem Vibrieren bis zu kräftigem Rütteln verbessert die HD-Vibration 2 die realitätsnahe Wiedergabe des Vibrationsfeedbacks. Die HD-Vibration 2 reagiert schnell auf das Spielgeschehen und erzeugt noch komplexere Vibrationsmuster, die dir ein ausgefeilteres taktiles Feedback bieten.

## Größere SL- und SR-Knöpfe

Die SL- und SR-Knöpfe sind jetzt größer und ermöglichen so komfortableres Greifen sowie bessere Kontrolle, wenn der Joy-Con 2 waagrecht gehalten wird. Auch die L- und R-Tasten sind jetzt länger und die Position der A-/B-/X-/Y-Knöpfe wurde so angepasst, dass sie beim Spielen komfortabler zu drücken sind.

Weitere Infos zur Nintendo Switch 2 findest du hier:

**Nintendo Switch™ 2 Welcome Tour**

Mehr dazu auf Seite 38.

## Verbesserte Sticks

Die linken und rechten Sticks sind jetzt größer und bequemer für deine Daumen. Sie lassen sich nun reibungsloser und leiser bewegen.

## Modernisierte Handgelenksschlaufe

Die Joy-Con 2-Handgelenksschlaufe lässt dich nun noch einfacher ins Spiel einsteigen. Sie schnappt ganz einfach an den Controller an – und lässt sich ebenso leicht per Knopfdruck entfernen.

# Maus-Modus
## mit Joy-Con 2

**Mit Joy-Con war es möglich, intuitive Bewegungssteuerung zu erleben – und jetzt gibt es mit dem Maus-Modus für Joy-Con 2 eine weitere neue Spielweise! Platziere den Joy-Con 2 mit der Anschlussseite nach unten auf eine Oberfläche und bewege ihn, um ihn in kompatiblen Spielen wie eine Computermaus zu verwenden.**

Die Joy-Con 2-Handgelenksschlaufe bietet eine breitere Basis und damit größere Stabilität und flüssigeres Gleiten der Controller im Maus-Modus.

## Verschiedene Spielstile

Sowohl der linke als auch der rechte Joy-Con 2-Controller unterstützen den Maus-Modus, was viele verschiedene Spielweisen ermöglicht. Du kannst sogar den Maus-Modus mit beiden Joy-Con 2 gleichzeitig nutzen und so deine Spiele völlig neu erleben.

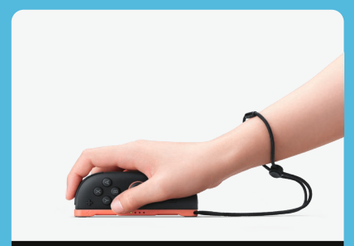

Einhändige Steuerung

Knopf-Steuerung | Maus-Modus

Doppel-Maus-Modus



## Kein Schreibtisch? Kein Problem!

Der Maus-Modus funktioniert auch dann, wenn du den Controller auf dem Sofa oder deinem Oberschenkel verwendest!

Hinweis: Die Reaktionsfähigkeit im Maus-Modus kann je nach Spielunterlage variieren.

### Neue Spielmöglichkeiten mit dem Maus-Modus

**Ganz unterschiedliche Spiele können sich den Maus-Modus auf einzigartige und interessante Weise zunutze machen.**

Verwende den linken Stick des Joy-Con 2 (L) zum Bewegen und den Maus-Modus des Joy-Con 2 (R), um mit größerer Präzision zu zielen und auszuwählen.

Ziele und schieße im Maus-Modus auf Ziele.

**Weitere Spiele mit Maus-Modus-Unterstützung**

Puyo Puyo Tetris 2 – The Ultimate Puzzle Match
Kunitsu-Gami – Path of the Goddess
Hogwarts Legacy
Cyberpunk 2077 Ultimate Edition
Nobunaga's Ambition Awakening Complete Edition
Bravely Default Flying Fairy HD Remaster
Sid Meier's Civilization VII
Tamagotchi Plaza Nintendo Switch 2 Edition
deltarune

**Sieh dir Drag x Drive auf der nächsten Seite an, um zu erfahren, wie der Maus-Modus das Spielerlebnis in diesem neuen Spiel ermöglicht.**

Software herunterladen

# MACH DICH BEREIT FÜR EINEN VÖLLIG NEUEN BALLSPORT.

**Halte die beiden Joy-Con 2-Controller jeweils wie eine Maus, sodass du beide Räder präzise steuern kannst, wenn du auf dem Spielfeld fährst. Die nächste Generation des 3-gegen-3-Sports!**

## DREI INTUITIVE EINGABEMETHODEN

**01** Zum Fahren einen Joy-Con 2 in jeder Hand halten und beide gleichzeitig bewegen

Bewege beide Controller nach vorn, um nach vorn zu fahren. Bewege sie nach hinten, um zurückzusetzen.

**02** Zum Richtungswechsel einen Joy-Con 2 bewegen

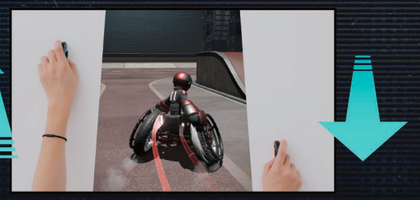

Jeder Joy-Con 2 steuert ein Rad. Bewegst du also nur einen von ihnen, drehst du dich. Schiebe zum Beispiel den linken Joy-Con 2 nach vorn, um eine Drehung nach rechts zu machen.

**03** Ball werfen

Hebe eine Hand und wirf den Ball mit einer leichten Bewegung aus dem Handgelenk.

## Spiele 3-gegen-3-Matches online

**Spiele online in rasanten 3-gegen-3-Matches mit Freunden oder Spielern aus der ganzen Welt – miteinander oder gegeneinander. Oder hab Spaß mit den Minispielen!**

Während des Online-Spiels wird eine Internetverbindung benötigt. Um Online-Services nutzen zu können, musst du einen Nintendo-Account erstellen und den Vertrag zum Nintendo-Account akzeptieren. Die Nintendo-Account-Datenschutzrichtlinie findet Anwendung. Manche Online-Services sind möglicherweise nicht in allen Ländern verfügbar. Zur Nutzung des Online-Spiels wird eine kostenpflichtige Online-Mitgliedschaft benötigt.

## SO SPIELST DU

**Arbeitet als Team zusammen, um Punkte zu holen, indem ihr den Ball in den Korb werft. Das Team, das innerhalb des Zeitlimits die meisten Punkte macht, gewinnt.**

Ein Team besteht aus drei Spielern, die sich durch Passen und Blocken gegenseitig unterstützen.

Gib dem Spiel mit einem 3-Punkte-Wurf eine neue Wendung!

### ZEIGE COOLE TRICKS, DIE DICH VOR DEINEN RIVALEN GLÄNZEN LASSEN

Nutze die Halfpipe, um hoch in die Luft zu fliegen und Tricks und Dunks zu vollführen. Mit etwas Übung gelingt es dir auch, sogar schwierige Tricks auszuführen!

Es gibt Zusatzpunkte, wenn du den Ball wirfst, während du gerade einen coolen Trick vollführst!

## VERWENDE DEN MAUS-MODUS, EGAL, WO DU BIST

**Du kannst einen Tisch als Unterlage verwenden, doch der Maus-Modus funktioniert sogar, wenn du den Controller auf das Sofa oder deinen Oberschenkel legst.**

Hinweis: Die Reaktionsfähigkeit im Maus-Modus kann je nach Spielunterlage variieren.

Auf Seite 38 findest du weitere Informationen

Screenshots aus der englischen Version. Das Spiel ist in deutscher Sprache verfügbar.

Was ist das?
Per
C-Knopf
gleich im
Chat!

Gemeinsam, wann und wo du willst

# GameChat

Mit GameChat, einer brandneuen Funktion von Nintendo Switch 2, können sich bis zu 12 Leute unterhalten, während sie spielen. Dabei kannst du deinen Bildschirm in Echtzeit mit deinen Freunden teilen, selbst wenn ihr alle unterschiedliche Spiele spielt.

## Starte durch Drücken des C-Knopfs jederzeit einen Chat mit Freunden oder Familie

Sobald alles eingerichtet ist, kannst du mit einfacher Steuerung GameChat starten, auf Chat-Einladungen von Freunden antworten oder auf Lautlos schalten. Drücke einfach den C-Knopf auf dem rechten Joy-Con 2-Controller, um jederzeit einen Online-Chat zu starten, ohne dabei dein Spiel pausieren zu müssen.

## Lass deine Stimme hören

**Das integrierte Mikrofon überträgt deine Stimme in kristallklarer Qualität.**

Das Mikrofon passt sich an deine Spielumgebung an, ob du im TV-Modus, im Tisch-Modus oder im Handheld-Modus spielst. Ungewünschte Geräusche wie Töne aus dem Spiel werden automatisch gefiltert und auch die Mikrofonlautstärke passt sich verschiedensten Situationen an. Deine Stimme ist jederzeit klar und deutlich zu hören, ob du dicht an der Konsole oder am anderen Ende des Raums sitzt.



## Zeige dein Spiel

Zeige deinen Spielbildschirm, während du mit deinen Freunden plauderst, egal ob ihr dasselbe Spiel spielt oder nicht. GameChat verbindet euch und hilft euch, eure Erfahrungen miteinander zu teilen.

Bis zu 12 Personen können an einem Voice-Chat teilnehmen. Bis zu vier Spieler können in GameChat-Sitzungen gleichzeitig ihren Bildschirm teilen und an Video-Chats teilnehmen.

Wirf einen Blick darauf, was deine Leute gerade spielen, hilf einem Freund, der gerade an einem Rätsel festhängt, oder sorge für noch mehr Stimmung bei euren Mehrspielerpartien. Mit GameChat fühlt es sich an, als wärt ihr alle zusammen in einem Raum!

**Ob du eine neue Entdeckung in einem Spiel mit den anderen teilen möchtest oder einfach nur mal Hallo sagen willst – mit GameChat fühlt es sich so an, als wären deine Freunde direkt neben dir.**

GameChat ist nur auf Nintendo Switch 2 verfügbar.

GameChat Willkommensaktion

**Bis zum 31. März 2026 kann GameChat kostenlos genutzt werden.**

Auch während der GameChat Willkommensaktion wird eine Nintendo Switch Online-Mitgliedschaft benötigt, um online spielen zu können.

ONLINE Ab dem 1. April 2026 wird eine kostenpflichtige Nintendo Switch Online-Mitgliedschaft benötigt, um GameChat nutzen zu können.

GameChat

# Bitte lächeln!

Du kannst eine USB-C-Kamera (separat erhältlich) mit deiner Nintendo Switch 2-Konsole verbinden und mit deinen Freunden über Voice-Chat oder Video-Chat plaudern. So siehst du die Gesichter deiner Freunde, wie sie beim Spielen jubeln oder lachen.

Bis zu 12 Personen können an einem Voice-Chat teilnehmen. Bis zu vier Spieler können in GameChat-Sitzungen gleichzeitig ihren Bildschirm teilen und an Video-Chats teilnehmen.

## Passe das Bild an

Du kannst auch deinen Hintergrund ändern und das Spiel, das du gerade spielst, als Hintergrund zeigen oder nur dein Gesicht anzeigen lassen, ohne deine Umgebung.

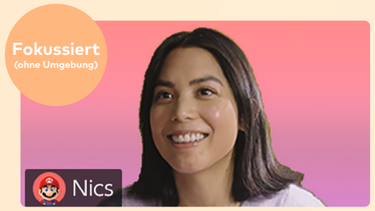

**Wenn du deinen Bildschirm teilst, sieht es so aus!**

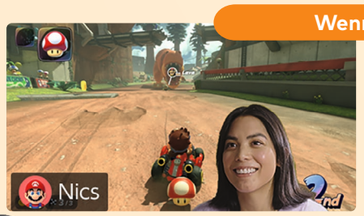


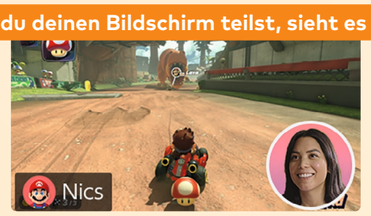

**Verbringt Zeit miteinander – im Spiel!**

## CameraPlay

Mit CameraPlay können bis zu drei Freunde mit dir gemeinsam in kompatiblen Spielen erscheinen!

Screenshots aus der englischen Version. Die Spiele sind in deutscher Sprache verfügbar.

**Nintendo Switch 2-Kamera**
(separat erhältlich)

Weitere Informationen findest du auf Seite 68

Schließe sie einfach über den USB-C-Anschluss an der Oberseite der Konsole an, egal ob du im TV-Modus, Tisch-Modus oder Handheld-Modus spielst.

Hinweis: Auch andere, kompatible USB-C-Kameras können mit Nintendo Switch 2 verwendet werden, doch möglicherweise funktionieren nicht alle wie gewünscht.

### Nur Freunde sind eingeladen

Damit GameChat für alle ein angenehmes Erlebnis ist, kannst du Chat-Sitzungen nur mit Nutzern starten, die du zu deiner Freundesliste hinzugefügt hast.

### Erstelle eine Liste bestätigter Freunde

Bestätige Freunde von deiner Freundesliste, um mit ihnen GameChat zu nutzen. So kannst du sicher sein, dass du nur mit den Nutzern interagierst, mit denen du das auch möchtest. Es ist möglich, dass der Freund eines Freundes an einer Sitzung teilnimmt, zu der auch du eingeladen bist. Doch auch in diesem Fall kannst du sehen, wer an der GameChat-Sitzung teilnimmt, bevor du beitrittst. Du interagierst also auch dann nur mit Nutzern, mit denen du das auch möchtest.

### Verifizierung durch SMS

Als zusätzliche Sicherheitsmaßnahme wird zur Einrichtung von GameChat eine Verifizierung per SMS benötigt. Dazu wird die Telefonnummer verwendet, die für deinen Nintendo-Account registriert ist.

NINTENDO SWITCH – Altersbeschränkungen

Damit Kinder im Alter von 15 Jahren oder jünger GameChat nutzen können, muss ein Elternteil oder ein Erziehungsberechtigter der Nutzung dieser Funktion zuerst in der Nintendo Switch-Altersbeschränkungen-App zustimmen.

Weitere Informationen findest du auf Seite 77

Beispiel:

**Sei im Spiel dabei, sogar online!**

CameraPlay bringt die Gesichter der Spieler während der Minispiele und beim Betrachten des Spielbretts ins Spielgeschehen.

**Alles ist in Bewegung!**

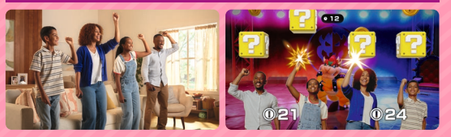


Außerdem können die Bewegungen des Spielers erfasst werden, um in ausgewählten Minispielen Bewegungssteuerung mit dem gesamten Körper zu ermöglichen!

Alle sind dabei – mit nur einem Spiel!

# GameShare

Spiele, die GameShare auf Nintendo Switch 2 unterstützen, kannst du mit Freunden und deiner Familie teilen – selbst wenn sie das Spiel nicht selbst besitzen. So können alle gemeinsam spielen!

## 01 Teile den Spielspaß online

## per GameChat

Du möchtest deine Freunde online am Spaß teilhaben lassen? Auf Nintendo Switch 2 kannst du kompatible Spiele über GameChat teilen. So kannst du mit deinen Freunden gemeinsam online spielen, auch wenn nur einer von euch eine Ausgabe des Spiels besitzt.

Zur Nutzung von GameChat wird eine stabile Internetverbindung benötigt.



## 02 Teile deine Spiele direkt

## persönlich

### Du kannst auch Spiele mit Nintendo Switch-Spielern teilen!

Nur Nintendo Switch 2-Konsolen können Spiele teilen, aber jede Nintendo Switch 2- und Nintendo Switch-Konsole kann sie empfangen, wenn die Konsolen über die drahtlose lokale Verbindung verbunden sind.

Auf Nintendo Switch-Konsolen ist ein System-Update erforderlich, um geteilte Spiele empfangen zu können. Spieler, die ein Spiel über GameShare empfangen haben, können dieses Spiel nur während der GameChat-Sitzung spielen, in der das Spiel mit ihnen geteilt wurde. Nach Ende der Sitzung kann das Spiel nicht weitergespielt werden.

### Dies sind einige der Titel, die GameShare unterstützen:

C Per GameChat online teilen

Lokal teilen

**Super Mario Party Jamboree – Nintendo Switch 2 Edition + Jamboree TV**

**Super Mario 3D World + Bowser's Fury**

**Super Mario Odyssey**

**51 Worldwide Games**

**Big Brain Academy: Kopf an Kopf**

**Captain Toad: Treasure Tracker**

**Bestimmte Abschnitte kompatibler Spiele sind per GameShare spielbar. Die Spieleranzahl sowie die spielbaren Inhalte variieren von Titel zu Titel.**

Ausgewählte Nintendo Switch-Spiele werden nach kostenlosen Software-Updates mit GameShare kompatibel sein.

Neue Titel

## Hier kommen die Nintendo Switch 2-Spiele!

# Spiele, die auf Nintendo Switch 2 gespielt werden können

**Hier findest du die verschiedenen Spieltypen, die auf Nintendo Switch 2 gespielt werden können.**

## 01. Nintendo Switch 2-Spiele

Erlebe Spiele, die exklusiv für Nintendo Switch 2 entworfen wurden. Sie sind nur für Nintendo Switch 2 verfügbar und machen sich die Leistungsstärke der Konsole zunutze.

Nintendo Switch 2-Spiele erkennst du an der roten Verpackung!

### Spiele, bei denen die folgenden Informationen auf der Vorderseite der Verpackung angezeigt werden, sind Titel mit Softwareschlüssel-Karte.

Softwareschlüssel-Karten unterscheiden sich von regulären Softwarekarten, da sie nicht die vollständigen Daten des Spiels enthalten. Die Softwareschlüssel-Karte fungiert stattdessen als dein „Schlüssel", um das vollständige Spiel über das Internet auf deine Konsole herunterzuladen.

Dieses Symbol ist auf einer Softwareschlüssel-Karte zu sehen.

Um das Spiel herunterzuladen, sind eine Internetverbindung sowie ausreichender freier Speicherplatz in deinem Nintendo Switch 2-Systemspeicher oder deiner microSD Express Card erforderlich.
Sobald die Spieldaten heruntergeladen wurden, kannst du den Titel spielen, indem du die Softwareschlüssel-Karte in deine Konsole einsteckst und das Spiel startest.

Weitere Informationen findest du hier.

So sieht die Verpackung einer Softwareschlüssel-Karte aus. Sie enthält diese Informationen.

## 02. Kompatible Nintendo Switch-Spiele

Auf Nintendo Switch 2 kannst du kompatible physische und digitale Spiele spielen, die für Nintendo Switch erschienen sind.

Weitere Informationen findest du hier.

Manche Nintendo Switch-Titel werden eventuell nicht unterstützt oder sind nicht voll kompatibel mit Nintendo Switch 2.

## 03. Nintendo Switch 2 Edition-Spiele

"Für ausgewählte Spiele ist eine Nintendo Switch 2 Edition verfügbar. Sie umfasst das ursprüngliche Nintendo Switch-Spiel sowie ein Upgrade Pack, das das Spiel verbessert und es ermöglicht, die Funktionen von Nintendo Switch 2 zu nutzen.

Mehr dazu auf **Seite 50**

### Super Mario Party Jamboree – Nintendo Switch 2 Edition + Jamboree TV

**Nintendo Switch 2 Edition enthält**

- Neue Spielmöglichkeit exklusiv für Nintendo Switch 2: Jamboree TV
- Neue Modi, die den Maus-Modus, das Mikrofon und eine kompatible USB-C-Kamera (separat erhältlich) nutzen
- WQHD-Auflösung (1440p) im TV-Modus, Full HD (1080p) im Tisch- und Handheld-Modus
- GameShare-Kompatibilität für den lokalen Mehrspielermodus

+

**Nintendo Switch-Spiel: Super Mario Party Jamboree**

- Der Inhalt und die mit dem Upgrade verbundenen Verbesserungen hängen vom jeweiligen Spiel ab. Dabei kann es sich um grafische Verbesserungen, neue Spielfunktionen oder zusätzliche Spielmodi handeln.
- Die Funktionen und Inhalte von Nintendo Switch 2 Edition-Spielen können nur auf Nintendo Switch 2 gespielt werden.

### Falls du bereits die Nintendo Switch-Version besitzt

Wenn du das ursprüngliche Nintendo Switch-Spiel bereits als digitale oder physische Version besitzt, kannst du es zur Nintendo Switch 2 Edition upgraden, indem du das Upgrade Pack im Nintendo eShop, im My Nintendo Store oder im teilnehmenden Einzelhandel kaufst.

Nintendo Switch-Spiel (bereits im Besitz) + Upgrade Pack (zusätzlicher Kauf) = Nintendo Switch 2 Edition

## Heize durch eine riesige Welt!

Begib dich mit Mario und seinen Freunden auf die offene Straße! Sause über die Strecken einer riesigen Welt, in der alles miteinander verbunden ist, gib Gas, um in Nonstop-Rallyes nicht k. o. zu gehen, entdecke beim Erkunden die überraschendsten Geheimnisse und vieles mehr! Versuche, die Nummer eins unter 24 Rennfahrern zu werden - mehr als je zuvor in der gesamten Reihe!

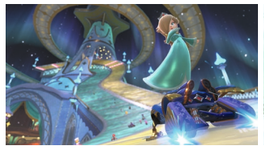

## Deine Rennstrecke ist einfach überall!

Rennstrecken gibt es in dieser Welt überall. Die Gebiete zwischen den Strecken sind auch Teil des Rennens – fahre erstmals selbst von einer Strecke zur nächsten!

Mario Bros.-Piste

Dampflok-Gipfel

Fahre Rennen auf miteinander verbundenen Strecken oder nimm an einem 3-Runden-Rennen mit traditionellen Regeln teil.

Es sind nicht nur Straßen zum Fahren da. Verlasse die eine Rennstrecke und jage den ganzen weiten Weg bis zur nächsten! Nimm dich auch vor Bussen, Lastwagen und anderen Hindernissen in Acht!

## Eine transkontinentale Rallye ohne Unterbrechung – die K.-o.-Tour

Absolviere eine Strecke nach der anderen ohne Zwischenstopps! Bei jedem der fünf Checkpoints muss deine Platzierung hoch genug sein, sonst ist es für dich... AUS.

## Wende das Rennen mit Items zu deinen Gunsten!

Wachse mit dem Mega-Pilz über dich selbst hinaus!

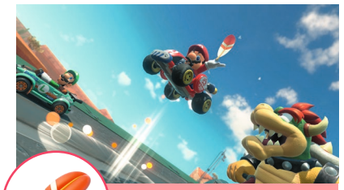

Schwing dich mit der Feder zu ganz neuen Höhen auf!

Nutze Kameks Magie, um etwas Verwirrung zu stiften!

## Fahre nach Herzenslust durch die Gegend – Freies Fahren

Wohin soll es gehen? Das liegt ganz bei dir! Fahre in eine beliebige Richtung los, erkunde Areale, die dir interessant vorkommen, und schieße vielleicht sogar ein paar Bildchen an besonders malerischen Orten. Du kannst sogar online mit Freunden auf Erkundungstour gehen!

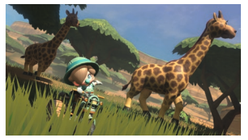

Hände ans Lenkrad!

**Verbinde einen Joy-Con 2-Controller mit dem Joy-Con 2-Lenkrad-Zubehör (separat erhältlich), um das Gefühl zu erleben, echt am Steuer zu sitzen.**

CameraPlay

**Mit der Nintendo Switch 2-Kamera (separat erhältlich) können du und deine Freunde direkt mit im Spiel dabei sein.**

### Mario Kart World

Jetzt erhältlich

● **Kategorien:** Rennen, Party ● **Publisher:** Nintendo

NINTENDO SWITCH ONLINE

© Nintendo

## Bahnbrechend auf Bananensuche!

Der große Kerl ist zurück, in einem brandneuen 3D-Action-Adventure! Hilf Donkey Kong auf seinem Weg durch die Tiefen des Untergrunds. Je tiefer er kommt, desto erstaunlichere Orte findet er!

### Auf der Suche nach goldenen Bananen muss Donkey Kong sich auf eine Reise tief in den Untergrund begeben.

Während DK immer tiefer in die Welt des Untergrunds eintaucht, entdeckt er die wundersamsten Orte. Von einer Wildnis im Sonnenuntergang über einen Dschungel mit wild wuchernder Vegetation bis hin zu einem Land, das in Eis und Schnee gehüllt ist.

Nachdem Donkey Kong Gerüchte über goldene Bananen hört, die auch „Banandium-Juwelen" genannt werden, macht er sich auf die Reise, eine neue Welt zu erkunden.

### Zerstöre alles, was DK im Weg ist!

Ob nach oben, unten oder einfach mit Volldampf voraus, DK bahnt sich seinen Weg durch nahezu alles, was sich ihm in den Weg stellt. Mit seinen mächtigen Schlägen kann DK eine schier unendliche Vielfalt an Dingen pulverisieren.

Klettere Wände hoch – oder schlag einfach ein Loch rein.

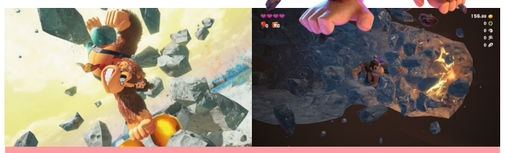

Grabe Tunnel durch den Boden unter deinen Füßen.

### Gestalte das Gelände um dich herum komplett neu!

### Ein unbekannter Gegner und ein neuer Verbündeter?

### VoidCo: Diese Schurken führen nichts Gutes im Schilde.

Eine mysteriöse Organisation auf der Jagd nach Banandium-Juwelen, doch was will sie wirklich?

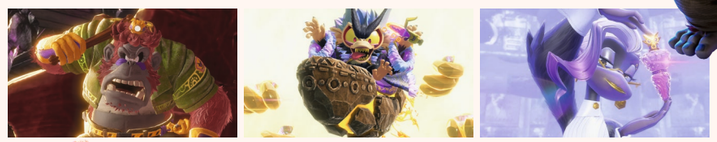

### Ein junges Mädchen mit gewaltiger Singstimme.

Pauline schließt sich DK in der Hoffnung an, den Weg zurück zur Oberfläche zu finden.

**Donkey Kong Bananza**

Jetzt erhältlich

- **Kategorien:** Action, Platformer
- **Publisher:** Nintendo

© Nintendo

## Entdecke alle Geheimnisse der Nintendo Switch 2

Durchwandere eine interaktive Ausstellung bestehend aus einer riesigen Nintendo Switch 2 mitsamt Zubehör! Erkunde 12 verschiedene Ausstellungsbereiche, die alle möglichen Einblicke bereithalten, und erlebe in über 30 Minispielen und Technik-Demos neue Funktionen.

### Nintendo Switch 2 Welcome Tour

Jetzt erhältlich

● **Kategorien:** Lernen, Action, Arcade ● **Publisher:** Nintendo

## Die nächste Generation des 3-gegen-3-Sports!

Spiele mit beiden Joy-Con 2-Controllern gleichzeitig im Maus-Modus und tritt online in rasanten 3-gegen-3-Matches mit Freunden oder Spielern aus der ganzen Welt an – miteinander oder gegeneinander.

### Drag x Drive

Erhältlich ab 14. August 2025

● **Kategorie:** Sport ● **Publisher:** Nintendo

NSO ONLINE

© Nintendo



## Kirby Air Riders – erscheint 2025!

Kirby Air Riders, ein brandneuer Titel auf Basis des Nintendo GameCube-Rennspielklassikers Kirby Air Ride, erscheint dieses Jahr für Nintendo Switch 2 – mit Masahiro Sakurai als Spieledirektor.

### Kirby Air Riders

Erscheint 2025

● **Kategorie:** Fahrzeug-Action ● **Publisher:** Nintendo

## Die unerzählte Geschichte aus Hyrules ferner Vergangenheit

Erlebe hautnah die epischen Schlachten des Versiegelungskriegs und die Ereignisse, die zu The Legend of Zelda: Tears of the Kingdom führten. In dieser kanonischen Erzählung verbündest du dich mit Prinzessin Zelda, König Rauru und anderen Helden Hyrules und nutzt machtvolle Fähigkeiten, um die Armee des Dämonenkönigs zurückzudrängen.

### Hyrule Warriors: Chronik der Versiegelung

Erscheint diesen Winter

● **Kategorien:** Action, Abenteuer ● **Publisher:** Nintendo

© Nintendo / SORA © Nintendo / HAL Laboratory, Inc. © Nintendo © Koei Tecmo Games All rights reserved. Licensed by Nintendo

## Die Mondtränen werden für einen und nur den einen fließen

Bis zu acht Spieler kämpfen in diesem Mehrspieler-Action-Spiel um die Vorherrschaft – untereinander und im Kampf mit anspruchsvollen Gegnern. Spiele als einer der „Bloodsworn", eine Gruppe, die sich übermenschliche Kräfte zunutze machen kann, und kämpfe darum, das „First Blood" in deinen Besitz zu bringen.

### Wähle deinen Kampfstil

Verwende unverwechselbare Waffen und vielfältige Skills, um letztlich die Oberhand zu gewinnen. Strategisches Denken und die Fähigkeit, sich dem Kampfverlauf anzupassen, sind genauso wichtig wie der direkte Kampf.

**The Duskbloods**

Erscheint 2026 • **Kategorie:** Mehrspieler-Action • **Publisher:** FromSoftware

ONLINE

## Erhebt Euch, tapfere Befleckte

Erkunde in diesem Action-RPG tückische Dungeons und stelle dich epischen Bosskämpfen in einer authentischen, düsteren Fantasywelt. ELDEN RING Tarnished Edition für Nintendo Switch 2 enthält das Basisspiel, SHADOW OF THE ERDTREE, neue Rüstung, Rüstungsskins für Sturmwind und mehr.

**ELDEN RING Tarnished Edition**

Erscheint 2025

• **Kategorien:** Abenteuer, RPG • **Publisher:** Bandai Namco Entertainment Europe S.A.S

ONLINE

## Erlebe die Neuinterpretation einer Legende

Folge Cloud, wenn er mit seinem ikonischen Schmetterschwert die turbulente Metropole Midgar betritt. Erlebe FINAL FANTASY VII REMAKE INTERGRADE – die von der Kritik gelobte, preisgekrönte Neuinterpretation eines der berühmtesten Spiele aller Zeiten.

**FINAL FANTASY VII REMAKE INTERGRADE**

Erscheint diesen Winter

• **Kategorie:** RPG • **Publisher:** SQUARE ENIX

## Erwecke die vier Kristalle

Begleite in dieser HD-Remaster-Version des klassischen Nintendo 3DS-Rollenspiels die vier Krieger des Lichts auf ihrer Reise, um die Kristalle zu erwecken. Erlebe mit dem Brave-und-Default-System neue Tiefen des klassischen rundenbasierten Kampfes und eine Reihe an Optionen, deine Charaktere mit mehr als 20 einzigartigen Jobs zu gestalten.

**BRAVELY DEFAULT FLYING FAIRY HD Remaster**

Jetzt erhältlich

• **Kategorie:** RPG • **Publisher:** SQUARE ENIX

©2025 FromSoftware, Inc. All rights reserved.

©Bandai Namco Entertainment Inc. / ©2025 FromSoftware, Inc. © SQUARE ENIX CHARACTER DESIGN: TETSUYA NOMURA / ROBERTO FERRARI LOGO ILLUSTRATION: © YOSHITAKA AMANO
© SQUARE ENIX

## Ein spektakuläres Koop-Abenteuer

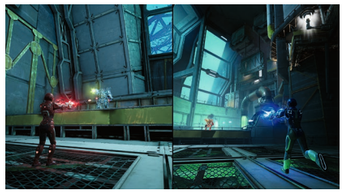

Mio und Zoe schreiben ganz unterschiedliche Geschichten – eine schreibt Fantasy, die andere Science Fiction. Beide werden in ihren eigenen Geschichten gefangen, nachdem sie an eine Maschine angeschlossen werden, die ihnen ihre kreativen Ideen stehlen soll. Sie müssen sich aufeinander verlassen, um mit intaktem Gedächtnis zu entkommen, und arbeiten zusammen, wobei sie eine Vielzahl von Fähigkeiten sowie die unterschiedlichsten Herausforderungen meistern, während sie in dieser unerwarteten Geschichte über Freundschaft zwischen Fantasy- und Science-Fiction-Welten hin- und herspringen.

### Split Fiction

Jetzt erhältlich

● **Kategorien:** Action, Abenteuer ● **Publisher:** Electronic Arts

ONLINE

## Entdecke die Stadt der Zukunft

Cyberpunk 2077 ist ein Action-Adventure-Rollenspiel in einer offenen Welt, das in Night City spielt, einer von Macht, Glamour und Körpermodifikationen besessenen Megalopolis. Spiele als Cyberpunk-Söldner:in V und nimm es in einem Kampf um Ruhm und das nackte Überleben mit den größten Mächten der Stadt auf. Erlebe in der Ultimate Edition die Originalstory aus Cyberpunk 2077 sowie das von der Kritik gelobte Spionagethriller-Abenteuer der Phantom Liberty-Erweiterung.

### Cyberpunk 2077: Ultimate Edition

Jetzt erhältlich

● **Kategorien:** Action, RPG ● **Publisher:** CD PROJEKT

## Der nächste Schritt in der Evolution

Zeit für den Fight! Unmengen von Einzelspieler- und Mehrspieler-Inhalten, 26 Charaktere! Kämpfe dich exklusiv auf Nintendo Switch 2 in komplett neuen Inhalten und Spielmodi bis ganz an die Spitze.

### Street Fighter™ 6 Years 1-2 Fighters Edition

Jetzt erhältlich

● **Kategorie:** Kampf ● **Publisher:** CAPCOM

ONLINE

## Die definitive Edition der Anfänge

Kämpfe dich in diesem epischen Gangster-Drama über miteinander verschlungene Schicksale, aus denen Legenden erwachsen, als Yakuza Kazuma Kiryu und Kabarett-Club-Besitzer Goro Majima mit allem, was du hast, durch die Vergnügungsbezirke von Tokio und Osaka. Erlebe mit brandneuen Zwischensequenzen tiefere Einblicke in Schlüsselszenen und die Hintergründe der Charaktere.

### Yakuza 0 Director's Cut

Jetzt erhältlich

● **Kategorien:** Action, Abenteuer, Kampf ● **Publisher:** SEGA

ONLINE

## Befreie dich

Borderlands 4 ist ein chaotischer Looter-Shooter, vollgepackt mit Milliarden Waffen, todbringenden Feinden und heftiger Koop-Action. Entkomme als einer von vier Badass-Kammerjägern einem gefährlichen versteckten Planeten.

### Borderlands 4

Erhältlich ab 3. Oktober 2025

● **Kategorien:** Action, Shooter ● **Publisher:** 2K Games

ONLINE

© 2025 Hazelight Studios AB. Split Fiction and Hazelight are trademarks of Hazelight Studios AB. EA Originals is a trademark of Electronic Arts Inc. © 2025 CD PROJEKT S.A. All rights reserved. CD PROJEKT, the CD PROJEKT logo, the REDengine logo, Cyberpunk, Cyberpunk 2077, the Cyberpunk 2077 logo, Johnny Silverhand, the SAMURAI logo, Phantom Liberty and the Phantom Liberty logo are trademarks and/or registered trademarks of CD PROJEKT S.A. in the US and/or other countries.
All other copyrights and trademarks are the property of their respective owners.

©CAPCOM ©SEGA ©2025 Gearbox. Published by 2K Games. Developed by Gearbox. Gearbox, Borderlands, and the Gearbox Software and Borderlands logos, are all trademarks or registered trademarks, all used courtesy of Gearbox Software, LLC. 2K and the 2K logo are trademarks of Take-Two Interactive Software, Inc. All other marks and trademarks are the property of their respective owners. All rights reserved.

Screenshots aus der englischen Version. Informationen über die verfügbaren Sprachen findest du auf der offiziellen Nintendo-Website: nintendo.com/eu

## Kämpfe jenseits der Unterwelt

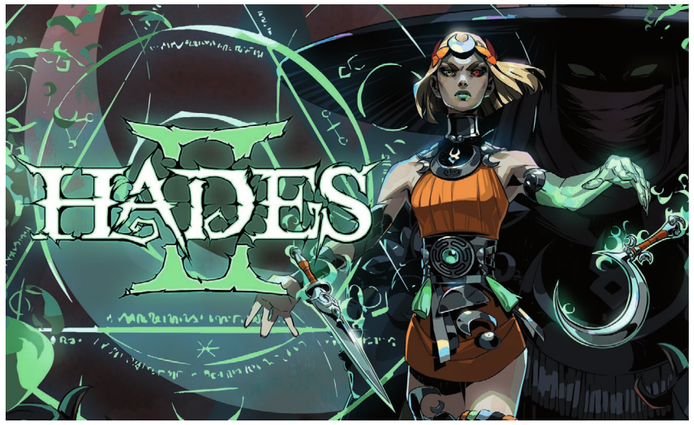

Bezwinge in diesem verzaubernden Nachfolger des Rogue-like-Dungeon-Crawlers als Prinzessin der Toten den Titanen der Zeit. Erkunde mit der Macht des Olymp auf deiner Seite eine noch größere, tiefere Welt voller Mythen und erlebe eine Geschichte, die sich mit jedem Rückschlag und jedem Erfolg wandelt.

### Hades II

Erscheinungsdatum: noch offen

- **Kategorien:** Action, Abenteuer, RPG
- **Publisher:** Supergiant Games

## Nimm es mit dem Kult der Gundead auf!

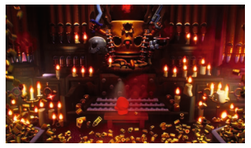

Vor der Kulisse des nun zerstörten Gungeons muss eine Truppe aus Veteranen und komplett neuen Gungeoneers ein weiteres Mal dem Kult der Gundead Einhalt gebieten. Kämpfe dich weiter als je zuvor in die nun miteinander verbundenen Etagen des Gungeons vor, entdecke neue Waffen, Gegner und Items und erkunde dann eine weitläufige Oberwelt, um neue Wege und versteckte Gebiete zu erkunden.

### Enter the Gungeon 2

Erscheinungsdatum: noch offen

- **Kategorien:** Action, Abenteuer
- **Publisher:** Devolver Digital

## Größer, besser, tollpatschiger!

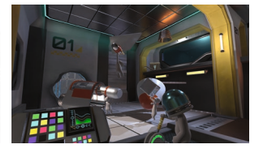

Schließt euch zu einem Team zusammen und lasst eurer Kreativität freien Lauf in Human Fall Flat 2, dem nächsten Teil der schrillen, physikbasierten Eskapaden eurer Lieblingsmenschen.

### Human Fall Flat 2

Erscheinungsdatum: noch offen

- **Kategorie:** Puzzle
- **Publisher:** Devolver Digital

NSO ONLINE

## Finde den Kampf, den du suchst

Werde in diesem actiongeladenen neuen Teil der Daemon X Machina-Serie zum ultimativen Hightech-Krieger. Fliege mit deinem individuell angepassten Arsenal direkt in den Kampf und stürze dich mit einer Vielfalt von Attacken ins Gefecht, die auf deinen Spielstil abgestimmt sind. Spüre die Spannung schneller Kämpfe, während du eine tödlich gefährliche offene Welt zu Land oder in der Luft erkundest.

### Daemon X Machina: Titanic Scion

Ab 5. September 2025 erhältlich

- **Kategorie:** Action
- **Publisher:** Marvelous Inc.

NSO ONLINE

## Eine neue Geschichte der Kami erwartet dich...

Die fantasievolle, japanisch inspirierte Welt von Kunitsu-Gami: Path of the Goddess erscheint auf Nintendo Switch 2, verbessert für Nintendo Switch 2 mit verschiedenen Spielstilen, einschließlich Maus-Modus.

### Kunitsu-Gami: Path of the Goddess

Jetzt erhältlich

- **Kategorien:** Action, Strategie
- **Publisher:** CAPCOM

## Überlebt gemeinsam!

Vier Kids, ein Sturm und mysteriöse Inseln! Arbeitet in Survival Kids zusammen, um in diesem behaglichen Co-op-Abenteuer zu erkunden, zu bauen und zu überleben!

### Survival Kids

Jetzt erhältlich

- **Kategorien:** Action, Puzzle
- **Publisher:** Konami Digital Entertainment GmbH

NSO ONLINE

## Errichte ein unglaubliches Museum

Verwalte und richte wunderbare Museen ein! Durch Erkunden kannst du erstaunliche Artefakte entdecken. Entwirf und verfeinere den Grundriss, halte das Personal bei Laune, achte darauf, dass die Gäste sich amüsieren, die Spenden fließen... und die Kinder die Exponate nicht berühren.

### Two Point Museum

Erscheint 2025

- **Kategorie:** Simulation
- **Publisher:** SEGA

©Supergiant Games, LLC 2025 All rights reserved ©2025 Marvelous Inc. ©CAPCOM KUNITSU-GAMI: PATH OF THE GODDESS is a trademark and/or registered trademark of CAPCOM CO., LTD. and/or its subsidiaries in the U.S. and/or other countries.

Copyright Dodge Roll 2025. All Rights Reserved. Copyright 2025 No Brakes Games. All Rights Reserved. ©Konami Digital Entertainment © SEGA

Screenshots aus der englischen Version. Informationen über die verfügbaren Sprachen findest du auf der offiziellen Nintendo-Website: nintendo.com/eu

## Die Zukunft ist Fusion

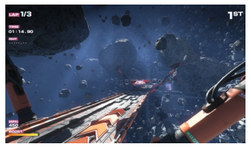

Fast Fusion ist vielleicht das schnellste Antigrav-Rennspiel, das du jemals erlebt hast. Nutze die neue Fusion-Fertigkeit, um hunderte verschiedene, verbesserte Rennmaschinen zu kreieren, indem du deine Lieblingsfahrzeuge zu neuen fusionierst, die über verbesserte Spezifikationen und ein einzigartiges Aussehen verfügen.

### Fast Fusion

Jetzt erhältlich

- **Kategorie:** Rennen
- **Publisher:** Shin'en Multimedia

ONLINE

## Lebe das Ungeschriebene

In Hogwarts Legacy erwartet dich ein fesselndes RPG mit einer offenen Welt, in der du im Mittelpunkt der Action stehst! Diese Ausgabe des Spiels unterstützt zusätzlich den Maus-Modus für Joy-Con 2, verfügt über verbesserte Grafik und Ton, verzögerungsfreie Kartenladezeiten und für Nintendo Switch 2 angepasste Steuerung.

### Hogwarts Legacy

Jetzt erhältlich

- **Kategorien:** Action, RPG
- **Publisher:** WB Games

WARNER BROS. GAMES

## Geht gemeinsam durch die Hölle!

Die Erschaffer von Little Nightmares™ I & II sind zurück und nehmen dich mit auf eine finsterere und schaurigere Reise als jemals zuvor. In diesem Koop-Horrorspiel müssen ein Bruder und eine Schwester durch die Hölle gehen, um ihre Freunde zu retten.

### REANIMAL

Erscheint 2025

- **Kategorien:** Koop, Horror Abenteuer
- **Publisher:** THQ Nordic

ONLINE

## DELTARUNE erwartet dich!

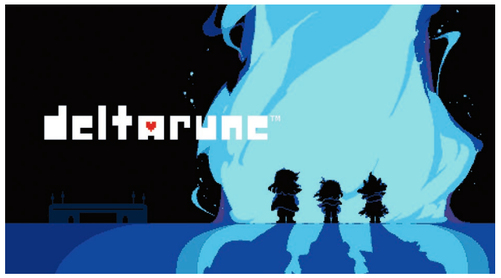

Stürze dich in die langerwartete Parallelstory zu UNDERTALE! Bekämpfe oder verschone deine Gegner in actiongeladenen Kämpfen, während du an der Seite eines liebenswerten Teams aus neuen und bekannten Charakteren eine mysteriöse Welt erkundest. Erstelle deine Spielfigur, triff seltsame Freunde und tauche ein in die Dunkelheit.

### DELTARUNE

Jetzt erhältlich

- **Kategorie:** RPG
- **Publisher:** 8-4

## All das in Fortnite!

Bleib als Letzter übrig in Battle Royale, Null Bauen, Reload und Fortnite OG, erlebe ein Abenteuer in LEGO Fortnite, jage in Rocket Racing ins Ziel oder gib ein Konzert im Fortnite Festival.

Hinweis: Wenn du auf einem anderen Gerät spielst, zum Beispiel Nintendo Switch, kannst du deine Nutzerdaten übertragen, indem du dich in dein Epic Games-Konto einloggst.

### Fortnite

Jetzt erhältlich

- **Kategorien:** Action, Shooter, Strategie
- **Publisher:** Epic Games

**Kostenlos herunterladen**

## Entdecke eine Galaxie voller Möglichkeiten

Erlebe das erste Star Wars-Spiel in einer offenen Welt und erkunde einzigartige Orte in der ganzen Galaxie, altbekannte genauso wie völlig neue.

### Star Wars Outlaws

Erhältlich ab 4. September 2025

- **Kategorien:** Offene Welt, Action, Abenteuer
- **Publisher:** Ubisoft

## Jagd. Maschinen. Bestien.

Jage in einer vom feudalen Japan inspirierten Fantasywelt gigantische Bestien. Erschaffe eine Vielzahl unterschiedlicher „Karakuri" (Maschinen), die dir bei der Jagd helfen, und setze geschickt selbst erschaffene Waffen ein, um der furchterregenden Bestien Herr zu werden. Jage in nahtlosen Co-op-Spielen gemeinsam mit bis zu vier Spielern und erfahre ein noch atemberaubenderes Spielerlebnis.

### WILD HEARTS S

Jetzt erhältlich

- **Kategorie:** Hunting, Action
- **Publisher:** KOEI TECMO EUROPE LTD.

ONLINE

## Betritt die Welt des Auftragskillers

Werde in diesem Spionage-Thriller-Abenteuer zu Agent 47 und entdecke mehr als 20 verschiedene Schauplätze. HITMAN World of Assassination bietet das Beste aus HITMAN, HITMAN 2 und HITMAN 3, darunter die Hauptkampagne, Aufträge, Eskalationen, „Schwer zu fassendes Ziel"-Arcaden und den von Rogue-like-Spielen inspirierten Modus Freelancer.

### HITMAN World of Assassination – Signature Edition

Jetzt erhältlich

- **Kategorien:** Action, Abenteuer
- **Publisher:** IO Interactive

© Shin'en Multimedia GmbH 2025 HOGWARTS LEGACY software © 2025 Warner Bros. Entertainment Inc. Developed by Avalanche. HARRY POTTER Publishing Rights © J.K. Rowling. PORTKEY GAMES, HOGWARTS LEGACY AND HARRY POTTER characters, names, and related indicia © and ™ Warner Bros. Entertainment Inc. WARNER BROS. GAMES LOGO, WB SHIELD: ™ & © Warner Bros. Entertainment Inc. (s25) ©2025 Epic Games, Inc. All rights reserved. Epic, Epic Games, the Epic Games logo, Unreal, Unreal Engine, UE5, the Unreal Engine logo, Fortnite, the Fortnite logo, Fortnite Festival, and Rocket Racing are trademarks or registered trademarks of Epic Games, Inc. in the USA and elsewhere. Rocket League ©2025 Psyonix LLC. LEGO and the LEGO logo are trademarks of the LEGO Group. ©2025 The LEGO Group. All other trademarks are the property of their respective owners. STAR WARS © & TM 2023 Lucasfilm Ltd. All Rights Reserved. Developed by Ubisoft. Ubisoft TM & © 2023 Ubisoft Entertainment. All Rights Reserved.

© 2025 THQ Nordic AB, Sweden. Published by THQ Nordic GmbH, Austria. Developed by Tarsier Studios. THQ and THQ Nordic are trademarks of THQ Nordic AB, Sweden. Nintendo Switch is a trademark of Nintendo. All other trademarks, logos and copyrights are property of their respective owners. All rights reserved. DELTARUNE © Toby Fox 2018-2025. All rights reserved. ©KOEI TECMO GAMES CO., LTD. All rights reserved. HITMAN 3 © 2025 IO Interactive A/S. IO INTERACTIVE, IOI, HITMAN and WORLD OF ASSASSINATION are registered trademarks of IO Interactive A/S.

Screenshots aus der englischen Version. Informationen über die verfügbaren Sprachen findest du auf der offiziellen Nintendo-Website: nintendo.com/eu

# Nintendo Switch 2-Spiele

**Das ultimative Puzzle-Match, jetzt erweitert**

### Puyo Puyo™ Tetris® 2S

Jetzt erhältlich

- **Kategorie:** Puzzle
- **Publisher:** SEGA

NSO ONLINE

**Löse neue Rätsel, erkunde eine neue Welt**

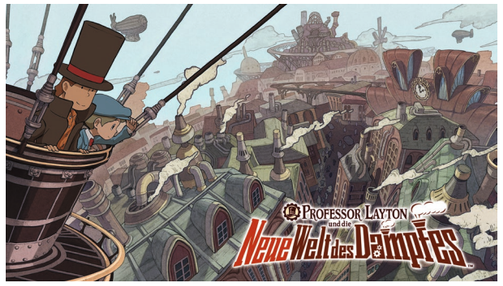


### Professor Layton und die Neue Welt des Dampfes

Erscheint 2025

- **Kategorie:** Puzzle/Fantasy-Adventure
- **Publisher:** LEVEL5

**Öffne dein Drittes Auge, um den Ausweg zu finden!**

### No Sleep For Kaname Date - From AI: THE SOMNIUM FILES

Jetzt erhältlich

- **Kategorien:** Puzzle, Abenteuer
- **Publisher:** Spike Chunsoft US

**Erobere die streitenden Reiche Japans unter einem Banner!**

### NOBUNAGA'S AMBITION: Awakening Complete Edition

Jetzt erhältlich

- **Kategorien:** Simulation, Strategie
- **Publisher:** KOEI TECMO EUROPE LTD.

**Reise zur Spitze eines mit einem Fluch belegten Königreichs**

### Hollow Knight: Silksong

Erscheint 2025

- **Kategorie:** Platformer
- **Publisher:** Team Cherry

**Ein zauberhaftes Hexen-RPG für bis zu 4 Spieler!**

### Witchbrook

Erscheint Winter 2025

- **Kategorien:** Life sim, RPG
- **Publisher:** Chucklefish

NSO ONLINE

**Entfessle das Übernatürliche**

### RAIDOU Remastered: The Mystery of the Soulless Army

Jetzt erhältlich

- **Kategorien:** Action, RPG
- **Publisher:** SEGA

**Mein Name ist Bond, James Bond**

### 007 First Light

Erscheint 2026

- **Publisher:** IO Interactive

**Ein kosmischer Kampf erwartet dich!**

### MARVEL Cosmic Invasion

Erscheint im Winter 2025

- **Kategorien:** Beat 'em up, Arcade
- **Publisher:** Dotemu

NSO ONLINE

**Das erste 32-Bit-3D-Spiel der Arcade Archives-Reihe**

### Arcade Archives 2 RIDGE RACER

Jetzt erhältlich

- **Kategorien:** Rennen, Arcade
- **Publisher:** HAMSTER

**Diese bekannte Sport-Reihe kehrt auch zurück!**

WWE 2K

EA SPORTS FC

NBA 2K

EA SPORTS MADDEN NFL

© SEGA. Tetris ® & © 1985–2025 Tetris Holding. Tetris logos, Tetris theme song and Tetriminos are trademarks of Tetris Holding. The Tetris trade dress is owned by Tetris Holding. Licensed to The Tetris Company. Tetris Game Design by Alexey Pajitnov. All Rights Reserved. © LEVEL5 Inc. © 2025 Team Cherry Witchbrook ™ © 2025 Chucklefish Ltd. All rights reserved © 2025 MARVEL. Game Software © 2025 Dotemu. Developed by Tribute Games. RIDGE RACER™& ©Bandai Namco Entertainment Inc. Arcade Archives Series Produced by HAMSTER Corporation

©Spike Chunsoft Co., Ltd. All Rights Reserved. Licensed to and Published by Spike Chunsoft, Inc. ©KOEI TECMO GAMES CO., LTD. All rights reserved. ©ATLUS.©SEGA. All rights reserved. SEGA is registered in the U.S. Patent and Trademark Office. ATLUS and the ATLUS logo are registered trademarks or trademarks of ATLUS Co., Ltd. SEGA, the SEGA logo and RAIDOU Remastered: The Mystery of the Soulless Army are registered trademarks or trademarks of SEGA CORPORATION. All other trademarks, logos and copyrights are property of their respective owners. JAMES BOND *007™* and related James Bond Indicia © 1962-2025 Danjaq, LLC and Metro-Goldwyn-Mayer Studios Inc. JAMES BOND, *007™* and related James Bond Trademarks are trademarks of Danjaq, LLC. ©2025 Take-Two Interactive Software, Inc. All rights reserved. EA SPORTS FC (C) &(TM) Electronic Arts Inc. EA SPORTS Madden NFL is an Officially Licensed Product of National Football League Players Inc. ©

# Nintendo Switch 2 Edition-Spiele

Diese Sets umfassen das ursprüngliche Nintendo Switch-Spiel sowie ein Upgrade Pack, das das Spiel verbessert und es ermöglicht, die Funktionen von Nintendo Switch 2 zu nutzen.

## Eine supertolle Sause für Nintendo Switch 2

Mit allen Spielbrettern, Minispielen und Modi von Super Mario Party Jamboree und außerdem dem neu hinzugefügten Jamboree TV-Modus! In diesem neuen Modus kannst du neue Funktionen beim Gameplay erleben, die das Potenzial von Nintendo Switch 2 nutzen, wie zum Beispiel die Kamera (separat erhältlich) und das integrierte Mikrofon.

**Nintendo Switch 2 Edition enthält**

- Neuer Modus: Jamboree TV
- Kompatibel mit CameraPlay*
- Unterstützt GameShare im lokalen Mehrspieler-Modus
- WQHD-Auflösung (1440p) im TV-Modus**, Full HD (1080p) im Tisch- und Handheld-Modus

*Für Video-Funktionen wird eine kompatible USB-C-Kamera (separat erhältlich) benötigt.
**Gilt nur für Jamboree TV. Es wird ein Fernsehgerät benötigt, das diese Auflösung unterstützt.

## Du bist der Kandidat in Jamboree TV!

Jamboree TV ist eine neue Spielweise, die sich ganz der Beteiligung des Publikums widmet! Nimm gemeinsam mit Mario und seinen Freunden eine Reihe von Herausforderungen an.

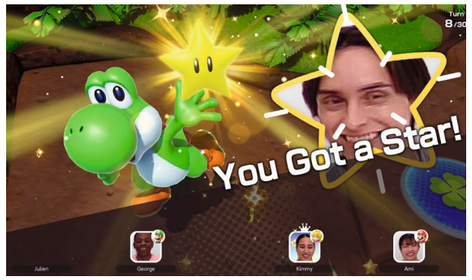


## Auf Nintendo Switch 2 dreht der Mario Party-Modus voll auf!

Wird eine kompatible USB-C-Kamera, wie zum Beispiel die Nintendo Switch 2-Kamera angeschlossen, wird dein Bild im Spiel eingeblendet! Sieh dir die Reaktionen der anderen an – wenn sie Sterne stehlen oder Trug-Bowsers Wutausbruch erleben!

**Nintendo Switch 2-Kamera**
(separat erhältlich)

## Spiele die Bowser-Bühne mit Kamera und Mikrofon!

Bowser führt durch eine Show - mit dir als Bühnen-Star! Zwei Teams treten gegeneinander in einer Reihe witziger Minispiele an, die über Ton und Bewegung gesteuert werden. Mach Krach, denn das lebhaftere Team gewinnt!

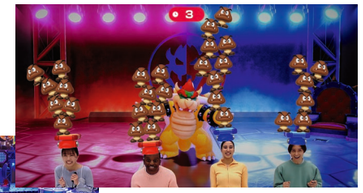

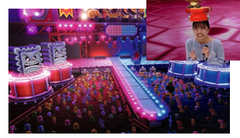

## Spiele die Jubelbahn mit Maus-Modus

Eine wilde Fahrt für bis zu vier Spieler! Ziele per Maus-Steuerung des Joy-Con 2, um auf fliegende Gegner zu zielen und sie vom Himmel zu fegen! Versuche, das Ziel zu erreichen, bevor die Zeit abläuft.

## Genieße 20 neue Minispiele, bei denen die einzigartigen Nintendo Switch 2-Funktionen zum Einsatz kommen!

**Super Mario Party Jamboree –**
**Nintendo Switch 2 Edition + Jamboree TV**

Jetzt erhältlich

- **Kategorie:** Party **Publisher:** Nintendo

| Spielmodus | TV | | |
|---|---|---|---|
| Spieler | 1–4 | 1–4 | 1 |

- **Online:** 1 bis 20 Spieler

Hinweis: Für CameraPlay wird eine kompatible USB-C-Kamera (separat erhältlich) benötigt.

NINTENDO ONLINE

**Falls du bereits das Nintendo Switch-Spiel besitzt, kannst du es zur Nintendo Switch 2 Edition upgraden, indem du das Upgrade Pack des Spiels kaufst!**

Screenshots aus der englischen Version. Das Spiel ist in deutscher Sprache verfügbar.

© Nintendo. Nintendo and Nintendo Cube are the authors of this software for the purpose of copyright. All rights reserved.

## Zwei epische Abenteuer verbessert für Nintendo Switch 2

Erlebe die weitläufige Welt von Hyrule, die in höherer Auflösung, mit verbesserter Bildfrequenz und HDR-Unterstützung nie besser aussah. Hole mit ZELDA NOTES über die Nintendo Switch App für kompatible Smart-Geräte sogar noch mehr aus deinem Abenteuer heraus.

**Nintendo Switch 2 Edition enthält**

- Kompatibel mit ZELDA NOTES
- Kürzere Ladezeiten
- Höhere Bildfrequenzen
- HDR-Unterstützung*
- Zusätzlicher Speicherplatz
- Höhere Auflösung

*Beim Spielen im TV-Modus wird ein HDR-kompatibler Bildschirm benötigt.

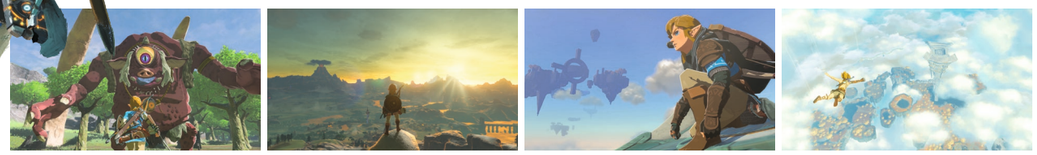

**The Legend of Zelda: Breath of the Wild – Nintendo Switch 2 Edition**

**The Legend of Zelda: Tears of the Kingdom – Nintendo Switch 2 Edition**

- **Kategorie:** Action-Abenteuer
- **Publisher:** Nintendo

Jetzt erhältlich

| Spielmodus | TV | | |
|---|---|---|---|
| Players | 1 | 1 | 1 |

amiibo

12 www.pegi.info

**Falls du bereits das Nintendo Switch-Spiel besitzt, kannst du es zur Nintendo Switch 2 Edition upgraden, indem du das Upgrade Pack des Spiels kaufst!**

Mitglieder von Nintendo Switch Online + Erweiterungspaket können ausgewählte Upgrade Packs ohne Zusatzkosten herunterladen.

© Nintendo

Screenshots aus der englischen Version. Informationen über die verfügbaren Sprachen findest du auf der offiziellen Nintendo-Website: nintendo.com/eu

## ZELDA NOTES

### Hol sogar noch mehr aus deinem Abenteuer heraus!

ZELDA NOTES ist ein spielspezifischer Service exklusiv für die Nintendo Switch 2 Edition von The Legend of Zelda: Breath of the Wild und The Legend of Zelda: Tears of the Kingdom. Du kannst die kostenlose Nintendo Switch App auf dein Smart-Gerät herunterladen, um auf ZELDA NOTES zuzugreifen.

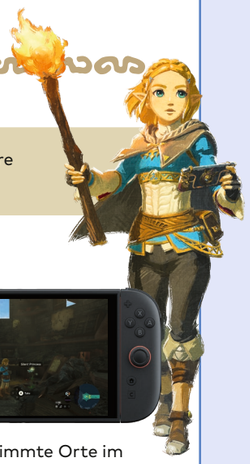

Eine helfende Stimme
**Entdecker-Navi**

Diese freundliche Stimme kann dich in Echtzeit anhand der Karte zu Krogs und schwer erreichbaren Schreinen führen.

Charakterkommentare
**Erinnerungen**

Erreichst du bestimmte Orte im Spiel, kannst du dir die Kommentare von Prinzessin Zelda und zwei weiteren Charakteren zu deiner Umgebung anhören.

Teile deine Kreationen mit anderen Spielern
**QR-Bautomatik**

Schicke einen selbst erstellten Bauplan für die Ultrahand zu ZELDA NOTES, wo er in einen QR-Code umgewandelt wird, den du mit anderen Spielern in den sozialen Medien teilen kannst. Lies die QR-Codes anderer Spieler ein, um deren Kreationen in deinem eigenen Spiel nachzubauen.

**Und mehr!**

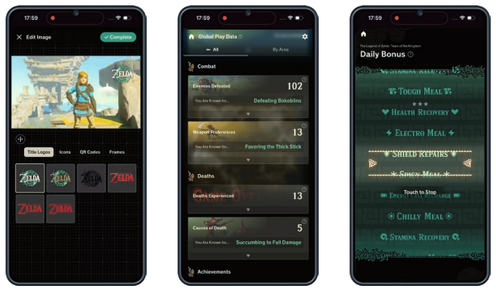


Bilder-Studio | Statistiken | Tagesbonus

QR-Bautomatik wird nur in The Legend of Zelda: Tears of the Kingdom – Nintendo Switch 2 Edition unterstützt.

"QR Code" is a registered trademark of Denso Wave Incorporated.

Screenshots aus der englischen Version. ZELDA NOTES ist komplett in deutscher Sprache verfügbar.

## Kirbys Abenteuer geht weiter!

Rette die entführten Waddle-Dees und besiege das ruchlose Bestienrudel, und entdecke anschließend eine komplett neue Geschichte voller neuer Gegner, Spezialfähigkeiten und mehr!

**Nintendo Switch 2 Edition enthält**

- Eine neue Geschichte: Die Sternensplitter-Welt
- Verbesserte Grafik und Bildfrequenzen

### Enthülle das Geheimnis des Meteoriten in der Sternensplitter-Welt!

Die Geschichte spielt im vergessenen Land, in dem ein mächtiger Meteor einschlägt. Kirby macht sich in diesem spannenden Abenteuer auf die Suche nach den verlorenen Astralinis und durchquert ein unbekanntes Gebiet!

### Finde deinen Weg mit der Macht des Meteors

Sammle Meteorsplitter und eröffne dir neue Pfade durch die Level.

### Neue Vollstopf-Modi

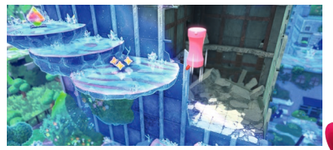

Nutze neue Fähigkeiten, darunter Sprungfeder-Stopfer und mehr, bei deinen Erkundungstouren!

**Kirby und das vergessene Land – Nintendo Switch 2 Edition + Die Sternensplitter-Welt**

Erhältlich ab 28. August 2025

- **Kategorien:** Abenteuer, Platformer
- **Publisher:** Nintendo

| Spielmodus | TV | | |
|---|---|---|---|
| Spieler | 1 | 1 | 1 |

amiibo

Nintendo Switch Online

**Falls du bereits das Nintendo Switch-Spiel besitzt, kannst du es zur Nintendo Switch 2 Edition upgraden, indem du das Upgrade Pack des Spiels kaufst!**

© HAL Laboratory, Inc. / Nintendo

## Verbesserte Grafik und Bildfrequenz – Samus Aran ist zurück!

Metroid Prime 4: Beyond erscheint bald auf Nintendo Switch. Du kannst eine verbesserte Version mit Unterstützung des Maus-Modus sowie verbesserter Grafik und Performance auf Nintendo Switch 2 spielen.

**Nintendo Switch 2 Edition enthält**

- Bis zu 4K-Auflösung im TV-Modus
- Maus-Modus
- Bis zu 120 fps*
- HDR-Unterstützung**

*Für 120 fps im TV-Modus ist ein mit 120-Hz-Bildwiederholungsrate kompatibler Bildschirm erforderlich. 120 fps sind nur bei einer Auflösung von 1080 p verfügbar. Die Bildfrequenz ist bei 4K-Ausgabe auf maximal 60 fps begrenzt.
**Für HDR im TV-Modus ist ein kompatibler Bildschirm erforderlich.

### Der Planet Viewros erwartet dich...

Samus Aran, die größte Kopfgeldjägerin der Galaxie muss diesen geheimnisvollen Planeten erkunden und ihren Weg nach Hause finden. Scanne Steinstatuen und Ruinen, um Hinweise darauf zu erhalten, wie sich ein Ausweg finden lässt. Bekämpfe seltsame Kreaturen, die auf dem Planeten leben.

### Wähle deinen Anzeigemodus

Erkunde den Planeten Viewros in höherer Auflösung, mit schnellerer Bildfrequenz und mit HDR-Unterstützung für lebendigere Farben.

### Ziele mit den Joy-Con 2 im Maus-Modus

Spiele mit Maus-Modus, ermöglicht durch die Joy-Con 2-Controller, oder mit der Standard-Knopfsteuerung.

**Qualitätsmodus**

**4K 60 fps HDR**
Handheld-/Tisch-Modus
1080p 60 fps HDR

**Leistungsmodus**

**1080p 120 fps HDR**
Handheld-/Tisch-Modus
720p 120 fps HDR

**Joy-Con 2** (L)
Lenke Samus mit dem linken Stick.

**Joy-Con 2** (R)
Verwende den Maus-Modus, um Gegner präziser anzuvisieren.

**Metroid Prime 4: Beyond – Nintendo Switch 2 Edition**

Erscheint 2025

- **Kategorie:** First-Person-Adventure
- **Publisher:** Nintendo

Falls du dieses Spiel für Nintendo Switch kaufst, kannst du das Upgrade Pack erwerben, um die Nintendo Switch 2 Edition spielen zu können.

© Nintendo

## Erkunde Illumina City auf Nintendo Switch 2!

Durch das Potenzial von Nintendo Switch 2 kannst du dein Abenteuer in Illumina City mit verbesserter Auflösung und Bildrate erleben. Reduzierte Ladezeiten werden auch deine Erkundungstouren durch Illumina City bequemer machen.

### Pokémon-Legenden: Z-A – Nintendo Switch 2 Edition

Erhältlich ab 16. Oktober 2025

● **Kategorien:** Action, RPG ● **Publisher:** Nintendo

Falls du dieses Spiel für Nintendo Switch kaufst, kannst du das Upgrade Pack erwerben, um die Nintendo Switch 2 Edition spielen zu können.

## Lass Träume wahr werden in der Tamagotchi-Welt!

Interagiere mit den Tamagotchi, löse ihre Probleme, führe ihre Läden zum Erfolg und lass die Stadt aufblühen! Die Nintendo Switch 2 Edition enthält insgesamt 15 Geschäfte, darunter drei neue Läden, in denen der Maus-Modus verwendet werden kann.

### Tamagotchi Plaza – Nintendo Switch 2 Edition

Jetzt erhältlich

● **Kategorie:** Simulation ● **Publisher:** BANDAI NAMCO Entertainment

Falls du dieses Spiel für Nintendo Switch kaufst, kannst du das Upgrade Pack erwerben, um die Nintendo Switch 2 Edition spielen zu können.

©2024 Pokémon. ©1995–2024 Nintendo / Creatures Inc. / GAME FREAK inc. Pokémon and Nintendo Switch are trademarks of Nintendo. ©BANDAI ©Bandai Namco Entertainment Inc.



**Dein japanisches Fantasy-Leben**

### Rune Factory: Guardians of Azuma – Nintendo Switch 2 Edition

Jetzt erhältlich

● **Kategorien:** Action, RPG
● **Publisher:** Marvelous Europe

Falls du dieses Spiel für Nintendo Switch kaufst, kannst du das Upgrade Pack erwerben, um die Nintendo Switch 2 Edition spielen zu können.

**Bringe frischen Wind ins Brisendorf**

### Story of Seasons: Grand Bazaar – Nintendo Switch 2 Edition

Erhältlich ab 27. August 2025

● **Kategorie:** Simulation
● **Publisher:** Marvelous Europe

Falls du dieses Spiel für Nintendo Switch kaufst, kannst du das Upgrade Pack erwerben, um die Nintendo Switch 2 Edition spielen zu können.

**Lenke den Verlauf der Geschichte**

### Sid Meier's Civilization® VII – Nintendo Switch 2 Edition

Jetzt erhältlich

● **Kategorie:** Strategie
● **Publisher:** 2K

Falls du dieses Spiel für Nintendo Switch kaufst, kannst du das Upgrade Pack erwerben, um die Nintendo Switch 2 Edition spielen zu können.

NSO ONLINE

**Verschlinge die Dunkelheit**

### Shadow Labyrinth – Nintendo Switch 2 Edition

Jetzt erhältlich

● **Kategorie:** 2D-Action-Platformer
● **Publisher:** BANDAI NAMCO Entertainment

Falls du dieses Spiel für Nintendo Switch kaufst, kannst du die Nintendo Switch 2 Edition spielen, indem du das Upgrade Pack kostenlos herunterlädst.

©2025 Marvelous Inc. ©2024 Take-Two Interactive Software, Inc. Sid Meier's Civilization, Civilization, Civ, 2K, Firaxis Games, Take-Two Interactive Software and their respective logos are all trademarks of Take-Two Interactive Software, Inc. All other marks and trademarks are the property of their respective owners. All rights reserved. Shadow Labyrinth™& ©Bandai Namco Entertainment Inc.

Nintendo Switch 2 & ONLINE + Erweiterungspaket

# NINTENDO GAMECUBE

NINTENDO GAMECUBE™

2002 veröffentlicht. Die erste Nintendo-Konsole, bei der optische Game Discs verwendet wurden. Sie verfügte über ein kompaktes Design mit einem charakteristischen Haltegriff und einem Controller mit großem A-Knopf.

**Nintendo Switch Online + Erweiterungspaket-Mitglieder können Nintendo GameCube – Nintendo Classics genießen – nur auf Nintendo Switch 2!**

## 1 Bestimme selbst die Knopfbelegung

Du kannst die Steuerung für jeden Titel überprüfen und ganz nach Belieben die Knopfbelegung neu anpassen.

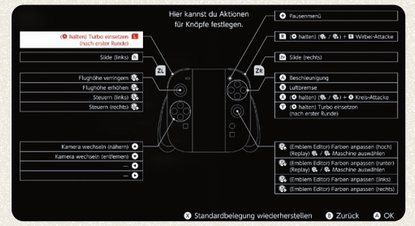


## 2 Verbesserte Grafik

Dank des starken Potenzials der Nintendo Switch 2 kannst du Nintendo GameCube-Spiele in höherer Auflösung genießen.

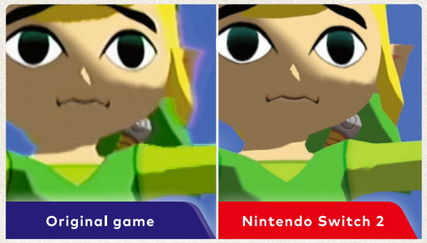

### Nostalgie gefällig?

Aktiviere den CRT-Filter und reise zurück in die Vergangenheit mit der Bildschirmgrafik analoger Fernseher!

## 3 Spiele online mit Freunden

Bis zu vier Spieler können in ausgewählter Software online spielen. Tritt gegen Freunde an, arbeite in Koop-Spielen im Team zusammen oder unterhalte dich über GameChat und genieße die Gemeinschaft mit anderen.

Bitte beachte: Es ist nicht möglich, mit einem einzelnen Joy-Con 2 Controller zu spielen.

### Mehrspieler (lokal)

Du kannst auch Freunde zu dir einladen und lokal spielen!

## 4 Speichere dein Spiel wann immer du möchtest

Etwas in Eile? Probleme mit einem kniffligen Level?

Erstelle Speicherpunkte und setze später dein Abenteuer da fort, wo du aufgehört hast!

## Diese Spiele sind jetzt erhältlich:

### The Legend of Zelda: The Wind Waker

Eine Zelda-Spiel-Legende in einem lebendigen, Cartoon-ähnlichen Animationsstil. Link kontrolliert mithilfe eines magischen Taktstocks den Wind und segelt auf der Suche nach seiner Schwester über das weite Meer.

### SOULCALIBUR II

Ein beliebter 3D-Kampfspiel-Klassiker, in dem jeder Charakter mit seiner ihm typischen Waffe kämpft. Link aus der The Legend of Zelda-Reihe stellt sich der Herausforderung!

### F-ZERO GX

Erlebe todesmutige Rennen mit 30 Maschinen bei Geschwindigkeiten von über 2000 km/h! Dieser Teil der F-ZERO-Reihe war der erste, der eine individuelle Anpassung der Maschine und einen Story-Modus bot.

**Weitere Titel werden in Zukunft noch hinzugefügt!**

ONLINE + Erweiterungspaket

NINTENDO GAMECUBE Nintendo Classics

**Für den Zugriff auf Nintendo GameCube – Nintendo Classics ist eine Nintendo Switch Online + Erweiterungspaket-Mitgliedschaft erforderlich.**

Auf der nächsten Seite findest du weitere Spieleklassiker, die mit ONLINE erhältlich sind.

© 2002, 2003 Nintendo. F-Zero™ GX © 2003 Nintendo. © AMUSEMENT VISION/SEGA, 2003. SOULCALIBUR II SOULCALIBUR™II & ©Bandai Namco Entertainment Inc.

# NOCH MEHR SPIELEKLASSIKER!

Genieße mit Nintendo Classics jederzeit und überall eine riesige Auswahl an Retro-Favoriten! Funktionen wie Online-Spiel und Speicherpunkte werden bei allen Konsolen-Klassikern unterstützt.

## Spieleklassiker verfügbar mit ONLINE Nintendo Switch Online

*Stand vom 23. Mai 2025

### Nintendo Entertainment System (NES)

Nintendos erste Konsole für Zuhause

Super Mario Bros. 3

Donkey Kong

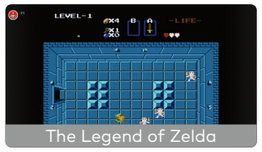
The Legend of Zelda

### Super Nintendo Entertainment System (Super NES)

Der Nachfolger von NES mit verbesserter Grafik und verbessertem Ton

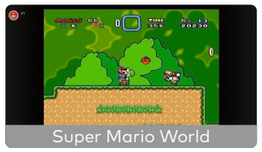
Super Mario World

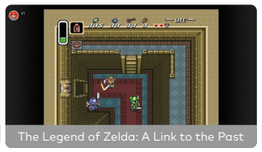
The Legend of Zelda: A Link to the Past

Super Mario Kart

### Game Boy

Eine Handheld-Videospielkonsole fürs Spielen unterwegs

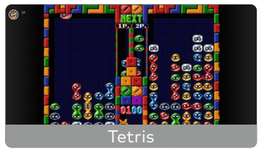
Tetris

Super Mario Land 2 – 6 Golden Coins

Wario Land 3

©1988 Nintendo ©1981 Nintendo ©1986 Nintendo ©1990, 1991 Nintendo ©1990, 1992 Nintendo © 1992 Nintendo © 1989 Nintendo. Tetris ® & © 1985–2024 Tetris Holding. Tetris logos, Tetris theme song and Tetriminos are trademarks of Tetris Holding. The Tetris trade dress is owned by Tetris Holding. Licensed to The Tetris Company. Tetris Game Design by Alexey Pajitnov. Tetris Logo Design by Roger Dean. All Rights Reserved. © 2000 Nintendo



## Nintendo Switch Online-Mitglieder können eine Reihe von Vergünstigungen genießen wie Online-Spiel, Spieleklassiker, exklusive Vorteile und mehr!

**ONLINE Nintendo Switch Online**

12-monatige Einzelmitgliedschaft (365 Tage)

**Ab nur 1,67 € pro Monat!**

(basierend auf einer 12-monatigen Einzelmitgliedschaft zum Preis von 19,99 €)

**ONLINE + Erweiterungspaket**

12-monatige Familienmitgliedschaft (365 Tage)

**Ab nur 0,37 € pro Monat pro Person!**

(basierend auf einer 12-monatigen Mitgliedschaft genutzt von 8 Nintendo-Accounts zum Preis von 34,99 €)

**Weitere Informationen findest du hier**

## Spieleklassiker verfügbar mit ONLINE + Erweiterungspaket

*Stand vom 23. Mai 2025. Beachte bitte: Die Gesamtzahl enthält Spiele, die mit einer Basis-Mitgliedschaft für Nintendo Switch Online spielbar sind.

### Nintendo 64

Eine Videospielkonsole, die eine 360-Grad-Steuerung in 3D-Spielen mit einem analogen Control Stick ermöglichte

Super Mario 64

Mario Kart 64

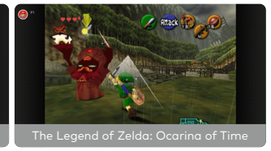
The Legend of Zelda: Ocarina of Time

### Game Boy Advance

Der Nachfolder vom Game Boy mit breiterem Bildschirm.

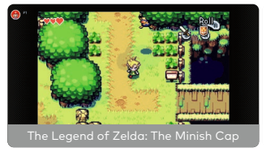
The Legend of Zelda: The Minish Cap

Mario Kart: Super Circuit

Mario & Luigi: Superstar Saga

### Nintendo GameCube

Nintendos erste Videospielkonsole, bei der optische Game Discs verwendet wurden

Die Liste spielbarer Titel findest du auf der vorherigen Seite.

© 1992, 2001 Nintendo © 1996 Nintendo © 1998 Nintendo © 2004, 2005 Nintendo © 1983-2003 Nintendo Developed by ALPHADREAM

# Nintendo Switch 2-Konsole

Hinweis: Ein System-Update ist erforderlich, wenn du eine microSD Express Card zum ersten Mal verwendest. Nintendo Switch 2 ist nur mit microSD Express Cards kompatibel.

- **Größe** Ca. 116 mm x 272 mm x 13,9 mm (mit angeschlossenen Joy-Con 2)
  Die maximale Dicke von der Spitze der Control Sticks bis zu den herausragenden Teilen der ZL- und ZR-Tasten beträgt 30,7 mm.
- **Gewicht** Ca. 410 g (mit angeschlossenen Joy-Con 2-Controllern ca. 524 g)
- **Audio-Output** Unterstützt lineares PCM 5.1 Hinweis:
  Output über HDMI-Kabel im TV-Modus.
- **Video-Output** Output über HDMI-Kabel im TV-Modus.
  Maximale Auflösung: 3840 x 2160, 60 fps
  Unterstützt 120 fps, wenn Auflösungen 1920 x 1080 / 2560 x 1440 ausgewählt sind • Unterstützt HDR 10
  Im Tisch-Modus und Handheld-Modus ist die maximale Auflösung 1920 x 1080, was der Bildschirmauflösung entspricht.



# Nintendo Switch 2-Station

- **Größe** Ca. 115 mm x 201 mm x 51,2 mm
  Die Höhe beinhaltet die zusätzlichen 2 mm Höhe der Standfüße an der Unterseite der Station.
- **Gewicht** Ca. 383 g
- **Anschlüsse** USB-Anschlüsse: Zwei mit USB 2.0 kompatible Anschlüsse seitlich
  Konsolenanschluss, Netzteilanschluss, HDMI-Anschluss, LAN-Anschluss

# Joy-Con 2

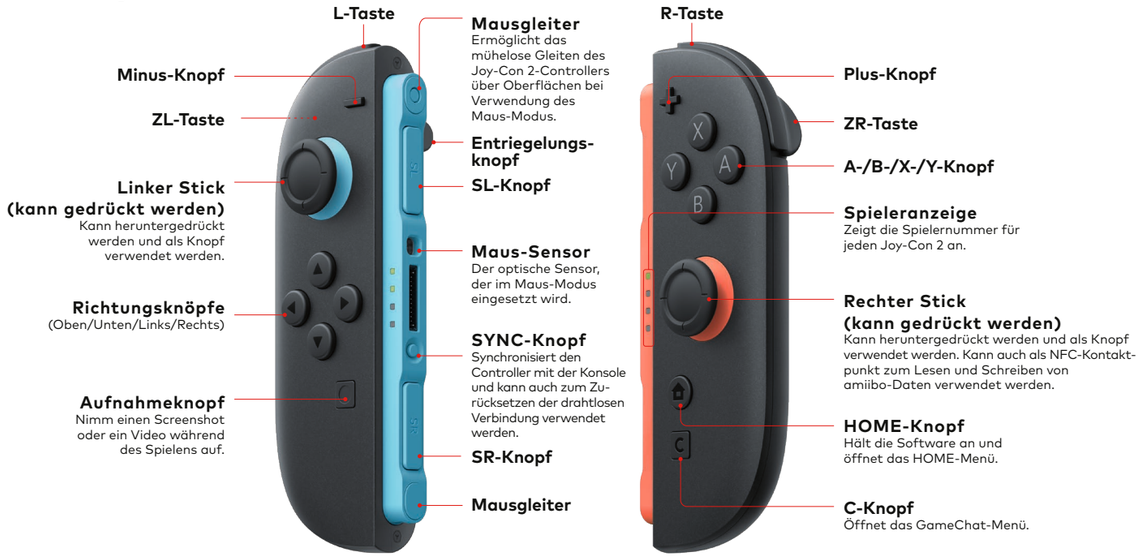


- **Größe** Ca. 116 mm x 14,4 mm x 30,7 mm
  Die maximale Dicke von der Spitze der Control Sticks bis zu den herausragenden Teilen der ZL- und ZR-Tasten beträgt 30,7 mm.
- **Gewicht** Joy-Con 2 (L): ca. 66 g Joy-Con 2 (R): ca. 67 g

**HD-Vibration 2**

Eine Funktion, die während des Spiels ein Feedback liefert, indem sie den Joy-Con 2-Controller vibrieren lässt. Verfügt über größere Präzision als die vorherige Vibrationsfunktion.

# Nintendo Switch 2 + Mario Kart World

| Nintendo Switch 2-Spiel |

**Ein Set, das Mario Kart World (Downloadcode) und eine Nintendo Switch 2-Konsole enthält.**

Die Konsole muss mit dem Internet verbunden sein, um das Spiel vom Nintendo eShop herunterzuladen.

**Limitierte Produktion bis einschließlich Herbst 2025 (erhältlich, solange der Vorrat reicht)**

**Jetzt erhältlich**

## Dieses Set enthält:

- Nintendo Switch 2-Konsole
- Joy-Con 2 (L)/(R) 2 x Joy-Con 2-Handgelenksschlaufe
- Nintendo Switch 2-Station
- Joy-Con 2-Halterung
- Nintendo Switch 2-Netzteil
- Ultra-High-Speed-HDMI™-Kabel

▶Weitere Infos zu Mario Kart World findest du auf Seite 34.

# Nintendo Switch 2

**Jetzt erhältlich**

## Dieses Set enthält:

- Nintendo Switch 2-Konsole
- Joy-Con 2 (L)/(R) 2 x Joy-Con 2-Handgelenksschlaufe
- Nintendo Switch 2-Station
- Joy-Con 2-Halterung
- Nintendo Switch 2-Netzteil
- Ultra-High-Speed-HDMI™-Kabel

Controller, Kamera, Tasche und Weiteres, exklusiv produziert für Nintendo Switch 2.

## Joy-Con 2 (L) Hellblau / (R) Hellrot

Dieses Set enthält einen linken und rechten Joy-Con 2-Controller sowie ein Paar Joy-Con 2-Handgelenksschlaufen, die bei kompatiblen Spielen perfekt für den lokalen Mehrspielermodus mit einem Freund geeignet sind.

Die Nintendo Switch 2-Konsole wird mit einem Joy-Con 2 (L) und einem Joy-Con 2 (R) sowie zwei Joy-Con 2-Handgelenksschlaufen geliefert.

Joy-Con 2-Handgelenksschlaufen sind enthalten.

**Joy-Con 2 (L) und (R) sind auch einzeln erhältlich.**
Jeweils mit Joy-Con 2-Handgelenksschlaufe.

## Joy-Con 2-Aufladehalterung

Schließe die Joy-Con 2-Controller an die Joy-Con 2-Aufladehalterung an, um sie wie einen traditionellen Controller zu verwenden, oder lade deine Controller ganz einfach mit der Aufladehalterung über das enthaltene USB-Ladekabel auf. Die Aufladehalterung verfügt ebenfalls über die GL- und GR-Tasten, denen du beliebige Knopfbelegungen zuweisen kannst.

Enthält ein USB-Ladekabel.

## Nintendo Switch 2 Pro Controller

Mach mit dem Nintendo Switch 2 Pro Controller mehr aus deinem Spielerlebnis. Dieser drahtlose Controller verfügt unter anderem über einen C-Knopf, über den du das GameChat-Menü jederzeit aufrufen kannst, die GL- und GR-Tasten, denen du beliebige Knopfbelegungen zuweisen kannst, sowie über eine Kopfhörerbuchse für Kopfhörer und Headsets. Dank der leiseren Sticks und der nahtlosen Griffe kannst du sowohl im TV- als auch im Tisch-Modus bequemer spielen.

Enthält ein USB-Ladekabel.

## Nintendo Switch 2-Kamera

Schließe diese Kamera über den USB-C-Anschluss an der Oberseite der Konsole an, um an Video-Chats mit deinen Freunden teilzunehmen - ob im TV-Modus, im Tisch-Modus oder im Handheld-Modus. Dank ihrer kompakten Größe kannst du die Kamera ganz einfach bewegen und platzieren. Die Weitwinkellinse kann frei angepasst werden, damit jeder im Bild ist, egal wie groß euer Raum ist. Ein Bildsensor mit hoher Empfindlichkeit passt die Helligkeit automatisch an, um Gesichter erkennen zu können. Wenn du die Kamera gerade nicht verwendest, kannst du die Linse mithilfe des Sichtschutzverschlusses verdecken.

Enthält ein USB-C-Ladekabel.

Hinweis: Eine Nintendo Switch 2-Konsole ist nicht im Lieferumfang enthalten.

Justiere den Winkel



Du kannst ausgewähltes Nintendo Switch-Zubehör wie Joy-Con-Controller und Nintendo Switch Pro Controller weiterhin auf Nintendo Switch 2 verwenden.

## Joy-Con 2-Handgelenks-schlaufen Hellblau / Hellrot

Die Joy-Con 2-Handgelenksschlaufen können an je einem Joy-Con 2-Controller befestigt werden. Die Handgelenksschlaufe bietet auch erhöhte Stabilität bei der Verwendung des Maus-Modus in kompatiblen Spielen. Die Handgelenksschlaufe lässt sich leicht einrasten und mit einem Druck auf den Entriegelungsknopf am Joy-Con 2 entfernen.

Die Nintendo Switch 2-Konsole wird mit zwei Joy-Con 2-Handgelenksschlaufen geliefert. Diese Produkte können nicht mit Joy-Con-Controllern für Nintendo Switch verwendet werden.

## Joy-Con 2-Lenkrad (Zweierset)

Setze deinen Joy-Con 2-Controller in das Joy-Con 2-Lenkrad ein, um deine Rennspiele noch realistischer und mit besserem Griff zu spielen. Die praktische Magnetverbindung hält deinen Joy-Con 2-Controller auch während der hitzigsten Rennfahrten sicher im Lenkrad.

Nur zur Verwendung mit Joy-Con 2-Controllern.

## Nintendo Switch 2-Netzteil

Dies ist ein Ersatz für das Netzteil, das jeder Nintendo Switch 2-Konsole beiliegt. Es kann entweder an die Nintendo Switch 2-Konsole oder an die Nintendo Switch 2-Station angeschlossen werden. Das Netzteil und das Kabel können zur einfacheren Aufbewahrung getrennt werden.

Enthält ein USB-C-Ladekabel.

Hinweis: Die Nintendo Switch 2-Konsole wird mit einem Netzteil geliefert. Das Netzteil kann auch mit Nintendo Switch verwendet werden.

## Nintendo Switch 2-Stationsset

Enthält eine Nintendo Switch 2-Station, ein Netzteil, ein USB-C-Ladekabel und ein Ultra-High-Speed-HDMI™-Kabel. Mit einer zusätzlichen Nintendo Switch 2-Station kannst du ganz einfach ein zweites TV-Gerät bei dir zuhause aufstellen und mehr Spielspaß und Action auf großem Bildschirm erleben!

Die Nintendo Switch 2-Konsole wird mit einer Nintendo Switch 2-Station geliefert.

## Nintendo Switch 2-All-in-one-Tasche

Diese Tasche bietet Platz für alles, was du zum Spielen im TV-Modus benötigst, darunter deine Nintendo Switch 2-Konsole, die Nintendo Switch 2-Station, Joy-Con 2-Controller, diverse Kabel und bis zu sechs Softwarekarten. Sie hat auch Platz für einen Nintendo Switch 2 Pro Controller.

Nintendo Switch 2-Konsole, Zubehör und Softwarekarten sind nicht enthalten.

## Nintendo Switch 2-Tasche & -Schutzfolie

Diese stylische und stabile Tasche hilft dabei, deine Nintendo Switch 2-Konsole zu schützen. Ein Bildschirmschutz und ein Reinigungstuch sind ebenfalls enthalten. Die Tasche bietet Platz für bis zu sechs Softwarekarten sowie zwei Joy-Con 2-Handgelenksschlaufen.

Nintendo Switch 2-Konsole, Zubehör und Softwarekarten sind nicht enthalten.

## microSD Express Card

microSD Express Cards können Daten schneller lesen und schreiben als die microSD Cards, die mit Nintendo Switch verwendet werden. Eignet sich zum Speichern von digitalen Spielen und aufgenommenen Screenshots oder Videos.

Hinweis: Ein System-Update ist erforderlich, wenn du eine microSD Express Card zum ersten Mal verwendest.

**Samsung**

**Samsung microSD Express Card 256 GB für Nintendo**

**Sandisk**

**Sandisk microSD Express Card 256 GB für Nintendo Switch**

**Von Nintendo lizenzierte Produkte sind auf der Verpackung mit diesem Symbol gekennzeichnet. Die von Nintendo lizenzierten Produkte wurden auf ihre Kompatibilität mit Nintendo-Produkten geprüft. Neben der Kompatibilität wurde auch geprüft, ob das Produkt den allgemeinen Sicherheitsstandards entspricht, z. B. den Sicherheitsstandards für Spielzeug.**

So wird der Umgang mit digitalen Spielen noch einfacher.

# Virtuelle Software-karten

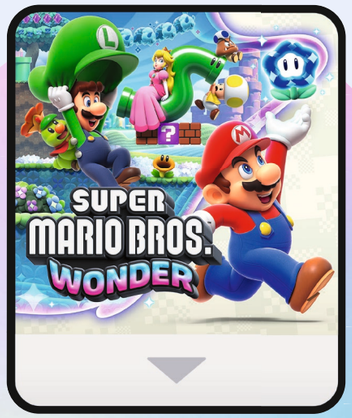


## Digitale Softwarekarten funktionieren jetzt wie physische Softwarekarten!

So wie man bisher physische Softwarekarten zwischen Konsolen austauschen konnte, **kann man jetzt auch digitale Spiele auf dieselbe Weise austauschen.**

Physische Softwarekarte

Virtuelle Softwarekarte

Öffne das HOME-Menü und wähle die Option „Virtuelle Softwarekarten“ aus.

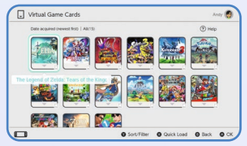

Überprüfe deine digitale Spielesammlung.

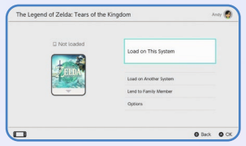

Wähle das Spiel aus, das du spielen möchtest, und schon kann es losgehen!

Demoversionen und einige Exklusivtitel für Nintendo Switch Online-Mitglieder sind hiervon ausgenommen.
Ein Software-Download ist erforderlich.

**Virtuelle Softwarekarten können sowohl auf Nintendo Switch 2 als auch auf Nintendo Switch verwendet werden.**

Zur Nutzung dieser Funktion ist ein System-Update erforderlich.



## Verwendung Virtueller Softwarekarten

### 1 Verschiebe deine Spiele von einer Konsole auf eine andere

Wenn du zwei Konsolen besitzt, die mit demselben Nintendo-Account verknüpft sind, kannst du auswählen, auf welcher Konsole du deine Titel spielen möchtest – wie bei Spielen auf physischen Softwarekarten. Wirf dazu die virtuelle Softwarekarte auf einer Konsole aus und lade sie auf die zweite Konsole.
Sobald eine virtuelle Softwarekarte auf eine Konsole geladen wurde, kannst du die Software ohne Internetverbindung spielen – und auch andere Nutzer-Accounts der Konsole können auf sie zugreifen.

- Pro Nintendo-Account können bis zu zwei Konsolen miteinander verbunden werden.
- Beim ersten Start eines Spiels, das du auf deine Konsole geladen hast, ist eine Internetverbindung erforderlich. Eine Internetverbindung wird außerdem benötigt, wenn du einen geladenen Titel auswirfst.
- Eine Virtuelle Softwarekarte kann nicht auf zwei Konsolen gleichzeitig verwendet werden. Exklusivtitel für Nintendo Switch 2 und Nintendo Switch 2 Edition-Spiele können nur auf eine Nintendo Switch 2-Konsole geladen werden.

**Beispiel:**

#### Arrangiere die Spiele ganz nach deinem Belieben!

Du kannst Mehrspieler-Titel für alle auf einer Konsole im TV-Modus laden und Spiele, die nur für Zwischendurch sind, auf einer Konsole im Handheld-Modus spielen!

Auf dem TV-Gerät



Unterwegs

### 2 Verleihe Spiele an Mitglieder deiner Nintendo-Account-Familiengruppe

Du kannst virtuelle Softwarekarten auch an Mitglieder deiner Nintendo-Account-Familiengruppe verleihen. Verbinde dich dazu einfach über die drahtlose lokale Verbindung mit der Konsole des Familiengruppenmitglieds.

Ausleiher können ein Spiel auf einer einzelnen Konsole bis zu 14 Tage lang behalten, es sei denn, sie möchten es vorher zurückgeben.

Nach Rückgabe des Spiels behalten Ausleiher ihre Speicherdaten. Leihen sie das Spiel erneut aus oder kaufen sie es selbst, können sie nahtlos weiterspielen.

- Eine lokale Verbindung und Datenaustausch über das Internet sind erforderlich, um Software verleihen zu können.
- Du kannst bis zu drei virtuelle Softwarekarten auf einmal an andere verleihen.
- Spiele, die verliehen wurden, können vom Ausleiher nicht gespielt werden, bis sie zurückgegeben wurden.

**Weitere Informationen findest du hier.**

Für Besitzer einer Nintendo Switch-Konsole

# Daten-transfer auf Nintendo Switch 2

Wenn du bereits eine Nintendo Switch-Konsole besitzt, kannst du ganz einfach auf Nintendo Switch 2 umziehen! Du kannst deine Spiele, deine Speicherdaten und deine Einstellungen direkt auf deine neue Konsole übertragen. Außerdem kannst du weiterhin kompatible Nintendo Switch-Spiele sowie deine Nintendo Switch-Controller drahtlos auf Nintendo Switch 2 nutzen. Nintendo Switch Online-Mitglieder können den kostenpflichtigen Service auf Nintendo Switch 2 weiterhin nutzen.

## 1. Übertrage deine Einstellungen einfach von Nintendo Switch auf Nintendo Switch 2

**Über einen Systemtransfer kannst du alle digitalen Spiele, die du auf Nintendo Switch gekauft hast, samt zugehöriger Speicherdaten auf Nintendo Switch 2 übertragen. Auch deine Altersbeschränkungen sowie andere Einstellungen können einfach übertragen werden. So können du und dein Kind direkt auf sichere Weise mit Nintendo Switch 2 spielen. Bitte beachte, dass Einstellungen zu GameChat vorgenommen werden müssen.**

Um einen Systemtransfer durchzuführen, benötigst du eine Nintendo Switch 2-Konsole sowie ein Nutzerprofil, das mit einem Nintendo-Account verknüpft ist, der auf einer Nintendo Switch-Konsole verwendet wurde.
Eine aktive Internetverbindung wird benötigt. Auf der Konsole müssen zuerst Netzwerkeinstellungen eingerichtet werden.
Sobald der Systemtransfer abgeschlossen ist, werden deine digitalen Spiele automatisch auf deine neue Konsole heruntergeladen.

## 2. Du kannst kompatible Nintendo Switch-Titel, Zubehör und Services auf Nintendo Switch 2 auch weiterhin verwenden.

### Kompatible Nintendo Switch-Spiele

**Auf Nintendo Switch 2 kannst du neben Nintendo Switch 2-Titeln auch kompatible physische und digitale Titel spielen, die für Nintendo Switch erschienen sind.**

Manche Nintendo Switch-Titel werden eventuell nicht unterstützt oder sind nicht voll kompatibel mit Nintendo Switch 2.

Ausgewählte Nintendo Switch-Spiele können über ein Upgrade Pack in die Nintendo Switch 2 Edition umgewandelt werden. Diese Upgrades können dir verbesserte Bildqualität, flüssigere Bildfrequenzen und sogar zusätzliche Spielfunktionen und Modi bieten. Die Inhalte von Nintendo Switch 2 Edition-Spielen hängen vom jeweiligen Titel ab.

Mehr dazu auf Seite 33

Physische Version

Digitale Version

### Nintendo Switch-Controller

**Nintendo Switch 2 wird mit einem Joy-Con 2- Controller-Paar geliefert und ist zudem auch kompatibel mit Nintendo Switch-Controllern wie dem Nintendo Switch Pro Controller und Joy-Con.**

Nintendo Switch-Controller können drahtlos verwendet werden und sind mit Nintendo Switch 2-Exklusivtiteln kompatibel. Sie können allerdings nicht verwendet werden, wenn das Spiel Funktionen benötigt, die nur von Joy-Con 2 unterstützt werden, wie der Maus-Modus. Es ist nicht möglich, Nintendo Switch Joy-Con an eine Nintendo Switch 2-Konsole anzuschließen. Der Ruhemodus auf Nintendo Switch 2 kann nicht per Druck auf den HOME-Knopf auf Nintendo Switch-Controllern, wie Joy-Con oder Nintendo Switch Pro Controllern beendet werden. Zur Nutzung bereits vorhandener Nintendo GameCube Controller wird ein Nintendo GameCube Controller-Adapter benötigt.

### Nintendo Switch Online

**Du kannst deine bestehende Nintendo Switch Online-Mitgliedschaft weiterhin nutzen. Auf Nintendo Switch 2 kannst du GameChat nutzen sowie Nintendo GameCube-Spiele als Teil der Nintendo Classics-Reihe spielen.**

Eine Mitgliedschaft für Nintendo Switch Online + Erweiterungspaket wird benötigt, um Nintendo GameCube-, Nintendo 64-, Game Boy Advance- und SEGA Mega Drive- Titel spielen zu können. Um Online-Services nutzen zu können, musst du einen Nintendo-Account erstellen und den Vertrag zum Nintendo-Account akzeptieren. Die Nintendo-Account-Datenschutzrichtlinie findet Anwendung. Eine Internetverbindung und eine kostenpflichtige Nintendo Switch Online-Mitgliedschaft werden benötigt. Zur GameChat-Nutzung ist die Registrierung der Mobiltelefonnummer erforderlich. Kinder müssen über die App für Nintendo Switch-Altersbeschränkungen die entsprechende Erlaubnis eines Elternteils oder Erziehungsberechtigten erhalten, um GameChat nutzen zu können. Manche Online-Services sind möglicherweise nicht in allen Ländern verfügbar.

Antworten auf Fragen zu Nintendo Switch 2!

# Fragen und Antworten

Egal, ob du ganz neu dabei bist oder von Nintendo Switch zu Nintendo Switch 2 wechselst, hier findest du Antworten zu Themen, über die du vielleicht mehr erfahren möchtest.

## Über Nintendo Switch 2

### Muss ich neben der Konsole noch irgendetwas anderes erwerben?

**Du brauchst nur ein paar Spiele – aber abgesehen davon, kannst du dich direkt ins Vergnügen stürzen!**
Wenn du das Nintendo Switch 2 + Mario Kart World-Set* kaufst, kannst du Mario Kart World mit bis zu zwei Spielern lokal ohne weitere Zusatzkosten spielen.

*Hinweis: Die Konsole muss mit dem Internet verbunden sein, um das Spiel vom Nintendo eShop herunterzuladen.

*Limitierte Produktion bis einschließlich Herbst 2025 (erhältlich, solange der Vorrat reicht)

### Ist Nintendo Switch 2 für Kinder einfach zu bedienen?

**Nintendo Switch 2 kann auch von Kindern verwendet werden.**
Beim ersten Start der Konsole müssen verschiedene Einstellungen vorgenommen werden. Stelle also sicher, dass ein Elternteil oder ein Erziehungsberechtigter diese Einstellungen für die Kinder vornimmt, die die Konsole verwenden werden.

## GameChat und Altersbeschränkungen siehe Seite 77

**Damit Kinder im Alter von 15 Jahren oder jünger GameChat nutzen können, muss ein Elternteil oder ein Erziehungsberechtigter der Nutzung dieser Funktion zuerst in der Nintendo Switch-Altersbeschränkungen-App zustimmen.**
Ein Kind kann GameChat nur mit Nutzern verwenden, die von einem Elternteil oder Erziehungsberechtigten bestätigt wurden. Wenn Kinder GameChat nutzen möchten, wird zur SMS-Verifizierung die Telefonnummer verwendet, die für den Nintendo-Account des Elternteils oder Erziehungsberechtigten registriert wurde.

## GameChat

### Ist es möglich, sich über GameChat mit jedem zu unterhalten?

Du kannst nur Personen aus deiner Freundesliste zu einer GameChat-Sitzung einladen. Und von deinen Freunden können dich nur diejenigen zu einer Sitzung einladen, die von dir bestätigt wurden. Es ist möglich, dass der Freund eines Freundes an einer Sitzung teilnimmt, zu der auch du eingeladen bist. Doch auch in diesem Fall kannst du sehen, wer an der GameChat-Sitzung teilnimmt, bevor du beitrittst. Du interagierst also auch dann nur mit Nutzern, mit denen du das auch möchtest. Als zusätzliche Sicherheitsmaßnahme wird zur Einrichtung von GameChat eine Verifizierung per SMS benötigt. Dazu wird die Telefonnummer verwendet, die für deinen Nintendo-Account registriert ist.

### Was braucht man für GameChat? Wird eine USB-C-Kamera benötigt?

Du benötigst eine Nintendo Switch 2-Konsole, eine aktive Internetverbindung und eine aktive Nintendo Switch Online-Mitgliedschaft*. Auch wenn du keine kompatible USB-C-Kamera hast, kannst du Voice-Chat nutzen oder deinen Bildschirm während des Spielens teilen.

*Bis zum 31. März 2026 kann GameChat kostenlos genutzt werden. Nach diesem Zeitpunkt wird eine Nintendo Switch Online-Mitgliedschaft benötigt.

## Kompatibilität mit Nintendo Switch

### Kann man auch Nintendo Switch-Spiele auf Nintendo Switch 2 spielen?

Auf Nintendo Switch 2 kannst du neben Nintendo Switch 2-Titeln auch kompatible physische und digitale Titel spielen, die für Nintendo Switch erschienen sind.* Manche Spiele können auch die verbesserten Leistungsmerkmale von Nintendo Switch 2 nutzen, wie beispielsweise kürzere Ladezeiten oder flüssigere Bildraten.**

*Einige Nintendo Switch-Titel werden eventuell nicht unterstützt oder sind mit Nintendo Switch 2 nicht voll kompatibel.

**Die Performance kann sich abhängig vom Spiel unterscheiden, weshalb unter Umständen ein Software-Update nötig ist.

Weitere Informationen findest du hier.

### Kann man auch Nintendo Switch-Zubehör mit Nintendo Switch 2 verwenden?

Du kannst ausgewähltes Nintendo Switch-Zubehör wie Joy-Con-Controller und Nintendo Switch Pro Controller weiterhin drahtlos auf Nintendo Switch 2 verwenden.

Weitere Informationen findest du hier.

### Kann man auch Nintendo Switch 2-Zubehör mit Nintendo Switch verwenden?

Das ist nicht möglich, doch du kannst eine Nintendo Switch-Konsole, Joy-Con-Controller* oder Nintendo Switch Pro Controller über das Nintendo Switch 2-Netzteil aufladen.

*Um Joy-Con-Controller aufzuladen, benötigst du eine Nintendo Switch-Konsole oder Zubehör wie die Joy-Con-Aufladehalterung oder den Joy-Con-Ladeaufsteller (Doppelfunktion).

### Kann ich die microSD Card verwenden, die ich mit Nintendo Switch genutzt habe?

Nintendo Switch 2 ist ausschließlich mit microSD Express Cards kompatibel. Das Einstecken einer microSD Card, die zuvor auf einer Nintendo Switch-Konsole verwendet wurde, in eine Nintendo Switch 2-Konsole ermöglicht es dir nicht, digitale Spiele oder Speicherdaten zu laden oder zu speichern.
Nintendo Switch-Screenshots und -Videos, die auf der microSD Card gespeichert sind, können geladen werden.

## Systemtransfer von Nintendo Switch

### Kann ich meine Speicherdaten und Einstellungen von Nintendo Switch auch auf Nintendo Switch 2 verwenden?

Mit der Systemtransfer-Funktion kannst du Speicherdaten und Einstellungen von Nintendo Switch auf Nintendo Switch 2 übertragen.

Weitere Informationen findest du hier.

### Was brauche ich, um einen Systemtransfer von Nintendo Switch auf Nintendo Switch 2 durchzuführen?

Im Folgenden ist aufgeführt, was du für einen Systemtransfer benötigst. Auf Seite 72 findest du weitere Informationen:

- Eine Nintendo Switch 2-Konsole, die die Daten empfängt
- Eine Nintendo Switch-Konsole, die die Daten sendet
- Eine bestehende Internetverbindung
- Nintendo-Account

### Kann ich meine Nintendo Switch-Konsole noch verwenden, nachdem die Daten übertragen wurden?

Wenn du auf der Nintendo Switch-Konsole deinen Nintendo-Account hinzugefügt hast, kannst du weiterhin Spiele für Nintendo Switch oder zusammen mit einer Nintendo Switch 2-Konsole Spiele spielen, die GameShare unterstützen.

## Weitere Fragen

### Was ist ein Nintendo-Account?

Ein Nintendo-Account ist ein kostenloses Konto, das benötigt wird, um verschiedene Services zu nutzen, die von Nintendo angeboten werden. Um sicherzustellen, dass Kinder Online-Services sicher nutzen können, sind auch Kinder-Accounts verfügbar.

Weitere Informationen findest du hier.

### Was ist Nintendo Switch Online?

Nintendo Switch Online ist ein kostenpflichtiger Service, der dir ein verbessertes Spielerlebnis auf Nintendo Switch 2 und Nintendo Switch bieten kann. Hole alles aus deiner Nintendo Switch 2 oder Nintendo Switch heraus mit Online-Spiel, Spieleklassikern, exklusiven Vorteilen, der Speicherdaten-Cloud und mehr.

Weitere Informationen findest du hier.

### Werden auch weiterhin Spiele für Nintendo Switch erscheinen?

Ja. Auch zukünftig ist das Erscheinen von Spielen für Nintendo Switch geplant, zum Beispiel Tomodachi Life: Wo Träume wahr werden und Rhythm Paradise Groove. Diese Spiele können auch auf Nintendo Switch 2 gespielt werden.



## Um ein sicheres und spaßiges Spielerlebnis zu gewährleisten...

### Ist es möglich einzuschränken, wie lange mein Kind spielen oder mit wem es chatten kann?

Wenn du die Smart-Geräte-App für die Nintendo Switch-Altersbeschränkungen mit deiner Nintendo Switch 2 verknüpfst, kannst du überprüfen, wie lange dein Kind Spiele spielt oder mit wem es gechattet hat. Du kannst auch die Spielzeit oder die Video-Chat-Funktion einschränken.

## NINTENDO SWITCH™- Altersbeschränkungen

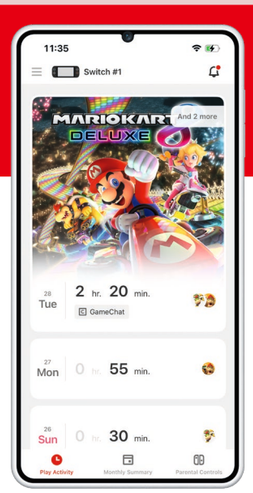


**Die Smart-Geräte-App für die Nintendo Switch-Altersbeschränkungen ist eine kostenlose App für Smart-Geräte, die du mit Nintendo Switch 2 und Nintendo Switch verknüpfen kannst, um überprüfen zu können, was und wie deine Kinder spielen. Falls du kein Smart-Gerät besitzt, kannst du bestimmte Beschränkungen auch auf Nintendo Switch 2 und Nintendo Switch direkt vornehmen.**

- **Überprüfe die Spielzeit**
- **Behalte im Auge, wie deine Kinder spielen**
- **Sperre Funktionen**

Zusätzlich zu den bereits bestehenden Funktionen wurden weitere Funktionen hinzugefügt, um Kindern ein sicheres Spielerlebnis mit den Möglichkeiten von Nintendo Switch 2 zu bieten.

### Neue Funktionen

#### Erfahre, mit wem dein Kind in Chats kommuniziert

Ein Kind kann GameChat nur mit Nutzern verwenden, die von einem Elternteil oder Erziehungsberechtigten bestätigt wurden. Eltern und Erziehungsberechtigte können sicherstellen, dass ihr Kind nicht mit Fremden kommuniziert, indem sie sicherstellen, dass ihr Kind den anderen Nutzer kennt, bevor sie die Verwendung von GameChat erlauben.

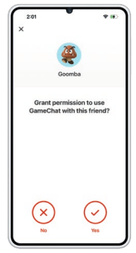


#### Video-Chat einschränken

GameChat ermöglicht auch Video-Chats über eine kompatible USB-C-Kamera (separat erhältlich). Jedes Mal, wenn ein Kind an einem Video-Chat teilnehmen möchte, ist die Zustimmung eines Elternteils oder Erziehungsberechtigten erforderlich. Versucht das Kind, einen Video-Chat zu starten, wird eine Anfrage an die App des Elternteils oder Erziehungsberechtigten gesendet.

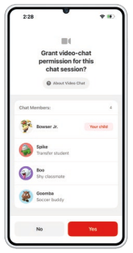


#### GameChat-Verlauf einsehen

Hier kannst du jederzeit überprüfen, an welchen Arten von Chats dein Kind teilgenommen hat und mit wem es dabei kommuniziert hat.

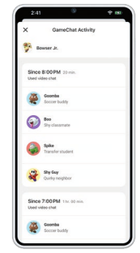


### Übertrage deine Einstellungen einfach von Nintendo Switch auf Nintendo Switch 2

Mit der Datentransferfunktion kannst du alle digitalen Spiele, die du auf Nintendo Switch gekauft hast, samt zugehöriger Speicherdaten auf Nintendo Switch 2 übertragen. Auch deine Altersbeschränkungen sowie andere Einstellungen können einfach übertragen werden. So können du und dein Kind direkt auf sichere Weise mit Nintendo Switch 2 spielen. Bitte beachte, dass Einstellungen zu GameChat vorgenommen werden müssen.

**Weitere Informationen, einschließlich einer Video-Einführung, findest du hier.**

Bildmaterial aus der englischen Version. Die App Nintendo Switch-Altersbeschränkungen ist komplett in deutscher Sprache verfügbar.

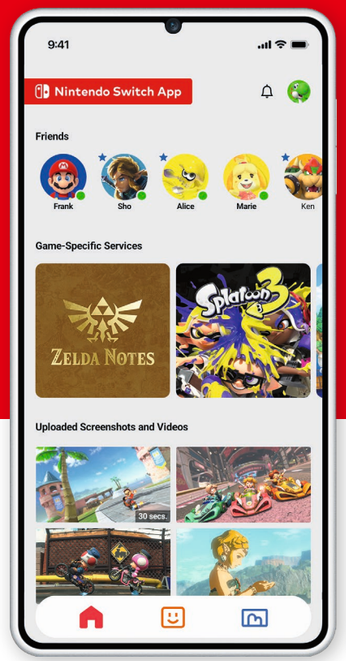


# Nintendo Switch App

**Die Nintendo Switch App ist eine praktische Smart-Geräte-App, die dein Erlebnis mit Nintendo Switch 2 und Nintendo Switch noch erweitert. Mit der App kannst du überprüfen, welche deiner Freunde online sind, und neue Freunde mithilfe von QR-Codes direkt über dein Smartphone hinzufügen. Außerdem kannst du Screenshots und Videos, die du auf Nintendo Switch 2 aufgenommen hast, in der App ansehen und in sozialen Netzwerken teilen.**
**Du kannst auch spielspezifische Services für unterstützte Titel nutzen und so dein Spielerlebnis erweitern.**

**Einige Funktionen, darunter das Verwalten deiner Freundesliste und das Teilen von Screenshots und Videos in sozialen Netzwerken, sind für dich verfügbar, ob du eine kostenpflichtige Mitgliedschaft von Nintendo Switch Online besitzt oder nicht.**

## Freundesstatus überprüfen

Überprüfe deine Nintendo Switch 2- oder Nintendo Switch-Freundesliste auf deinem Smart-Gerät, um zu erfahren, wer online ist. Neben dem Austausch von Freundescodes kannst du Freunde auch mithilfe eines Smart-Geräts über einen speziellen QR-Code hinzufügen.

**Kompatible Konsolen** | Nintendo Switch 2 | Nintendo Switch

Auch für Nutzer ohne kostenpflichtige Nintendo Switch Online-Mitgliedschaft verfügbar.

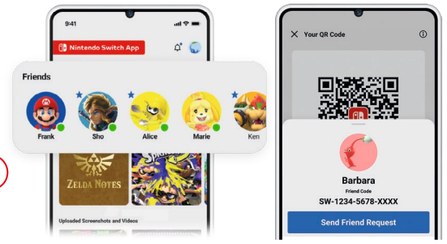


## Screenshots und Videos ansehen und teilen

Du kannst Screenshots und Videos von deinem Nintendo Switch 2-Album an die Nintendo Switch App senden. Speichere deine Lieblingsvideos und Screenshots auf deinem Smart-Gerät. Du kannst sie auch in sozialen Netzwerken teilen.

**Kompatible Konsolen** | Nintendo Switch 2

Auch für Nutzer ohne kostenpflichtige Nintendo Switch Online-Mitgliedschaft verfügbar.

## Spielspezifische Services

Erlebe zusätzliche Funktionen in unterstützen Spielen wie The Legend of Zelda: Breath of the Wild – Nintendo Switch 2 Edition, Splatoon 3 und Animal Crossing: New Horizons.
Welche Konsolen unterstützt werden und ob eine Nintendo Switch Online-Mitgliedschaft benötigt wird, hängt vom jeweiligen spielspezifischen Service ab.

**ZELDA NOTES**

Bietet etliche Zusatzfunktionen für The Legend of Zelda: Breath of the Wild – Nintendo Switch 2 Edition und The Legend of Zelda: Tears of the Kingdom – Nintendo Switch 2 Edition.

**SplatNet 3**

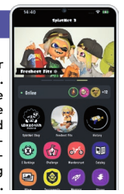

Ein spielspezifischer Service für Splatoon 3. Hier kannst du deine Kampfstatistiken und die aktuellen Arenen und Regeln für den Online-Mehrspielermodus einsehen sowie Ausrüstung im Spiel erhalten.

**NookLink**

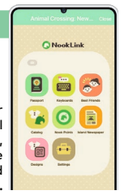

Ein spielspezifischer Service für Animal Crossing: New Horizons, über den du deine Freunde, Designs und mehr sehen kannst.

Weitere Informationen findest du hier.

"QR Code" is a registered trademark of Denso Wave Incorporated.



## Spezifikationen der Nintendo Switch 2-Konsole (Haupteinheit)

| | |
|---|---|
| **Größe** | **Ca. 116 mm x 272 mm x 13,9 mm (mit angeschlossenen Joy-Con 2)**<br>Die maximale Dicke von der Spitze der Control Sticks bis zu den herausragenden Teilen der ZL- und ZR-Tasten beträgt 30,7 mm. |
| **Gewicht** | **Ca. 401 g**<br>(Mit angeschlossenen Joy-Con 2-Controllern: ca. 534 g) |
| **Bildschirm** | **Kapazitiver Touchscreen / 7,9-Zoll-LCD-Bildschirm mit breitem Farbspektrum / Auflösung 1920 x 1080 / HDR10-Unterstützung / VRR bis zu 120 Hz** |
| **CPU/GPU** | **Angepasster Prozessor von NVIDIA** |
| **Systemspeicher** | **256 GB (UFS)**<br>Hinweis: Ein Teil des internen Speicherplatzes ist für das Betriebssystem reserviert. |
| **Kommunikationsfunktionen** | **Wireless LAN (Wi-Fi 6) / Bluetooth**<br>Im TV-Modus kann auch eine LAN-Verbindung über Kabel verwendet werden. |
| **Video-Output** | **Maximale Auflösung: 3840 x 2160, 60 fps. Unterstützt 120 fps, wenn Auflösungen 1920 x 1080 / 2560 x 1440 ausgewählt sind. Unterstützt HDR10.** Hinweis: Output über HDMI-Kabel im TV-Modus.<br>Im Tisch-Modus und Handheld-Modus ist die maximale Auflösung 1920 x 1080, was der Bildschirmauflösung entspricht. |
| **Audio-Output** | **Unterstützt lineares PCM 5.1**<br>Hinweis: Output über HDMI-Kabel im TV-Modus. Surround-Sound ist bei der Ausgabe über Kopfhörer oder den integrierten Lautsprecher möglich (für den Surround-Sound-Effekt bei der Ausgabe über den integrierten Lautsprecher ist ein System-Update erforderlich). |
| **Lautsprecher** | **Stereo**<br>Die unabhängige Gehäusestruktur ermöglicht eine natürlich klingende, klare Tonqualität. |
| **Mikrofon** | **Integriertes Mikrofon (monaural)**<br>Geräuschminderung (Noise-Cancelling), Echounterdrückung und automatische Verstärkungsregelung sorgen für ein komfortables Voice-Chat-Erlebnis. |
| **Tasten** | **POWER-Knopf / Lautstärketasten**<br>Information zu den Joy-Con 2-Knöpfen findest du auf Seite 65. |
| **USB-Anschlüsse** | **2 USB Type-C-Anschlüsse**<br>Der Anschluss an der Unterseite wird zum Aufladen oder zum Anschließen an die Nintendo Switch 2-Station verwendet.<br>Der Anschluss an der Oberseite wird zum Anschließen von Zubehör oder zum Aufladen verwendet. |
| **Kopfhörerbuchse** | **Vierpoliger 3,5-mm-Stereo-Ministecker (CTIA-Standard)**<br>Hinweis: Nintendo kann nicht bei allen Produkten die Funktionalität garantieren. |
| **Kartenschlitz** | **Es können sowohl Nintendo Switch 2- als auch Nintendo Switch-Softwarekarten eingesteckt werden.** |
| **microSD Express Card-Steckplatz** | **Nur mit microSD Express Cards (bis zu 2 TB) kompatibel**<br>Hinweis: Ein System-Update über eine Internetverbindung ist erforderlich, um microSD Express Cards nutzen zu können. microSD Cards, die nicht dem microSD Express-Standard entsprechen, können nur zum Kopieren von Screenshots und Videos von Nintendo Switch verwendet werden. |
| **Sensoren** | **Der Beschleunigungssensor, der Gyrosensor und der Maus-Sensor befinden sich in jedem Joy-Con 2-Controller. Der Helligkeitssensor befindet sich in der Konsole.** |
| **Betriebsumgebung** | **Temperatur: 5 – 35°C / Feuchtigkeit: 20 – 80 %** |
| **Interner Akku** | **Lithium-Ionen-Akku / Akkukapazität: 5220 mAh**<br>Hinweis: Der interne Akku kann nicht entfernt werden. Bei Bedarf kann der Akku kostenpflichtig über den Nintendo-Kundenservice ersetzt werden. |
| **Akkulaufzeit** | **Ca. 2 - 6,5 Stunden**<br>Hinweis: Dies ist eine Schätzung. Die Akkulaufzeit hängt von der gespielten Software und den Anwendungsbedingungen ab. |
| **Ladezeit** | **Ca. 3 Stunden**<br>Hinweis: So lange dauert es, die Konsole aufzuladen, während sie sich im Ruhemodus befindet. |

Die in dieser Zeitschrift genannten Informationen entsprechen dem Stand von Juni 2025.
Hinweis: Produktdetails, geplante Erscheinungsdaten, Preise, Spezifikationen usw. können sich aufgrund geänderter Umstände ohne Ankündigung ändern.
Hinweis: Einige Screenshots in dieser Zeitschrift zeigen Produkte, die sich noch in der Entwicklung befinden.
The Nintendo Switch logo, Nintendo Switch, Joy-Con and amiibo are Nintendo trademarks.

**NICHT ZUM VERKAUF. Diese Zeitschrift darf nicht an Dritte weiterverkauft werden.**